<u>Übersichtsplan</u> (M.: 1:2.000)

Zur Festsetzung einer Wohngebietserweiterung in Ellenberg, nordöstlicher Königsberger Ring

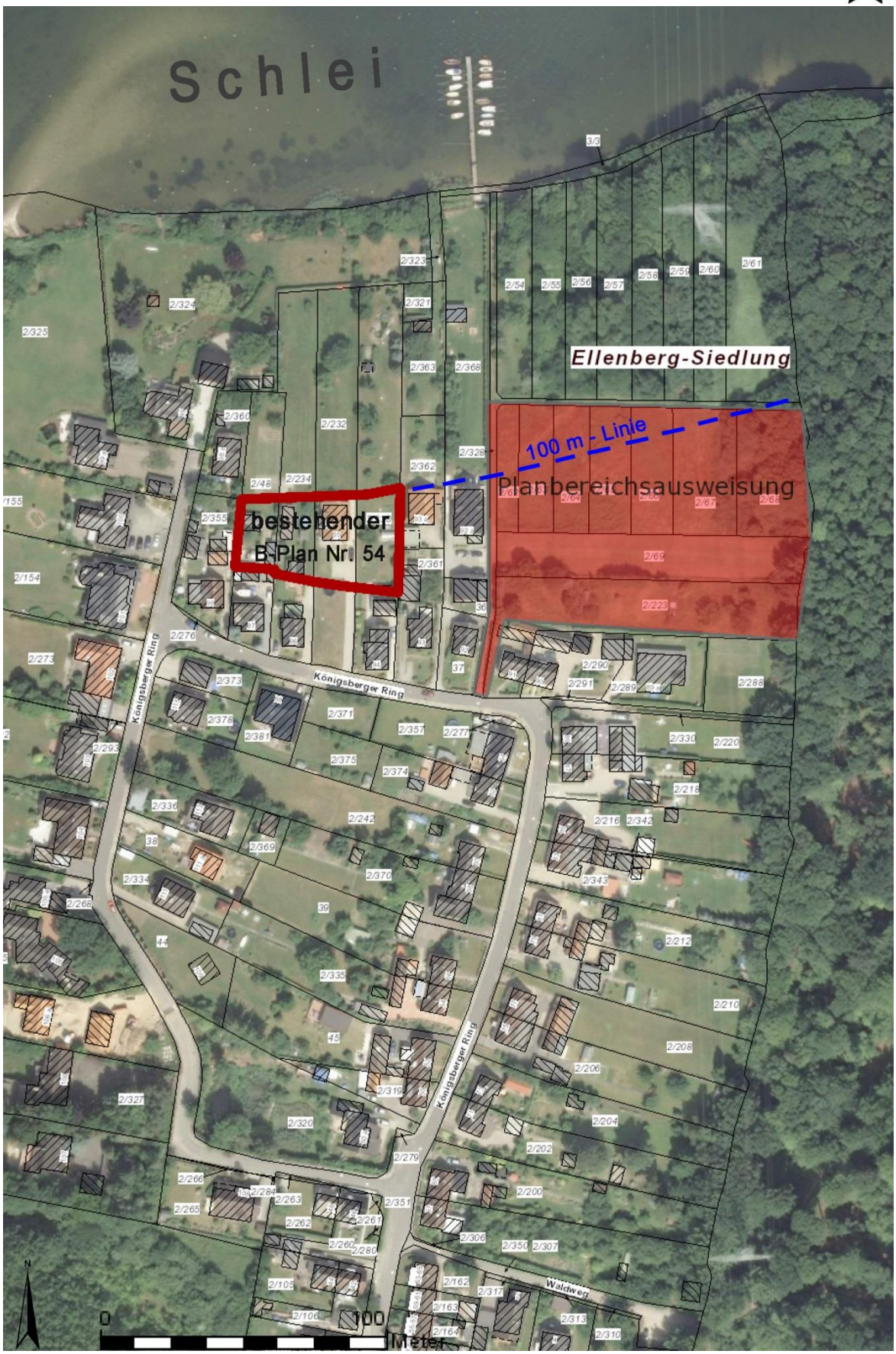

Stand: 09.03.2015