

# Konsul-Lorentzen-Straße

ANSCHLUSS SW-GRUNDLEITUNG AN KORR. STABBELEITUNG DER STADT KAPPELN  
 ANSCHLUSS RW-GRUNDLEITUNG AN KORR. STABBELEITUNG DER STADT KAPPELN

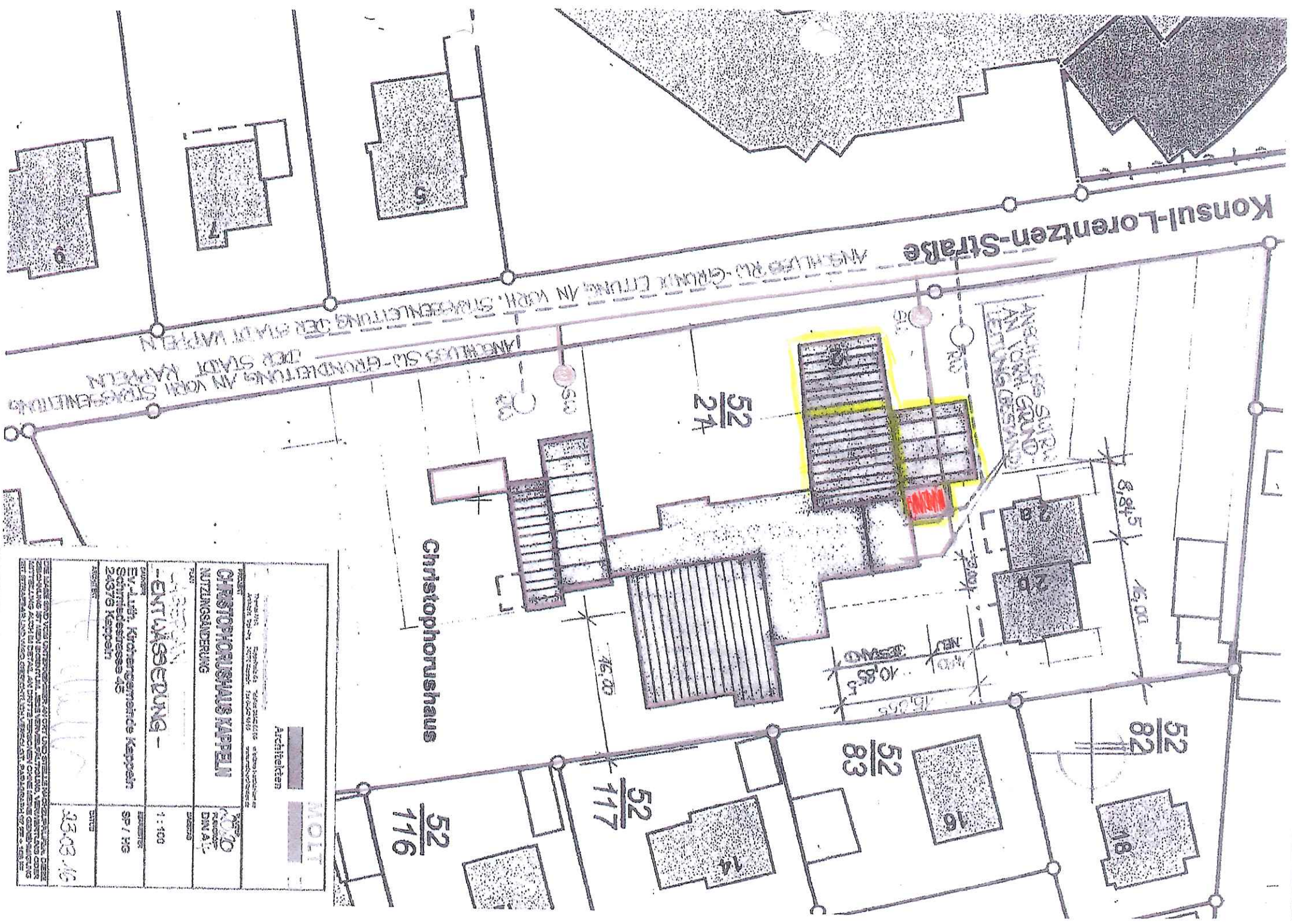

Christophorushaus

|   |                |
|---|----------------|
| <p><b>MOLT</b><br/>Architekten</p>  |                |
| <p>PROJEKT<br/><b>CHRISTOPHORUSHAUS KAPPELN</b><br/>NUTZUNGSÄNDERUNG</p>                |                |
| <p>PROJEKTLEITER<br/><b>ENTWURFSLEITUNG</b></p>   |                |
| <p>ENTWURF<br/>-ENTWURFSLEITUNG -</p>   |                |
| <p>DR. J. LUGT, KIRCHENRATSGLEICHE KAPPELN<br/>SCHIEDSGERICHTE 45<br/>24376 Kappeln</p> |                |
| <p>SP / HG</p>  | <p>1:100</p>   |
| <p>30.03.16</p>   | <p>SP / HG</p> |