

18.04.2016



Kreis Schleswig-Flensburg
Bauaufsicht z.Hd. Herrn Schwarz
Flensburger Straße 7

24837 Schleswig

Betr.: Bauvoranfrage.

Sehr geehrter Herr Schwarz.

Im Januar dieses Jahres erlitt unser Wohnhaus, Westerstraße 8 in Rabenkirchen-Faulück, einen enormen Heizölschaden.

Ich stelle hiermit eine Bauvoranfrage zum Wiederaufbau eines Wohnhauses auf dem gleichen Grundstück.

Das bisherige 1 ½ geschossige Wohnhaus hat eine Grundfläche von ca. 88m².

Gern möchte ich wieder ein Haus erstellen, das im Erdgeschoß eine Wohnfläche von ca. 95m² haben sollte.

Wie auch das bisherige Haus, möchte ich es 1 ½ geschossig mit einem Satteldach bauen.

Dieser Anfrage habe ich einen Lageplan beigelegt, aus dem der Standort ersichtlich ist.

Das angrenzende Feld gehört zu meinem landwirtschaftlichen Betrieb.

Viele Grüße

32556100

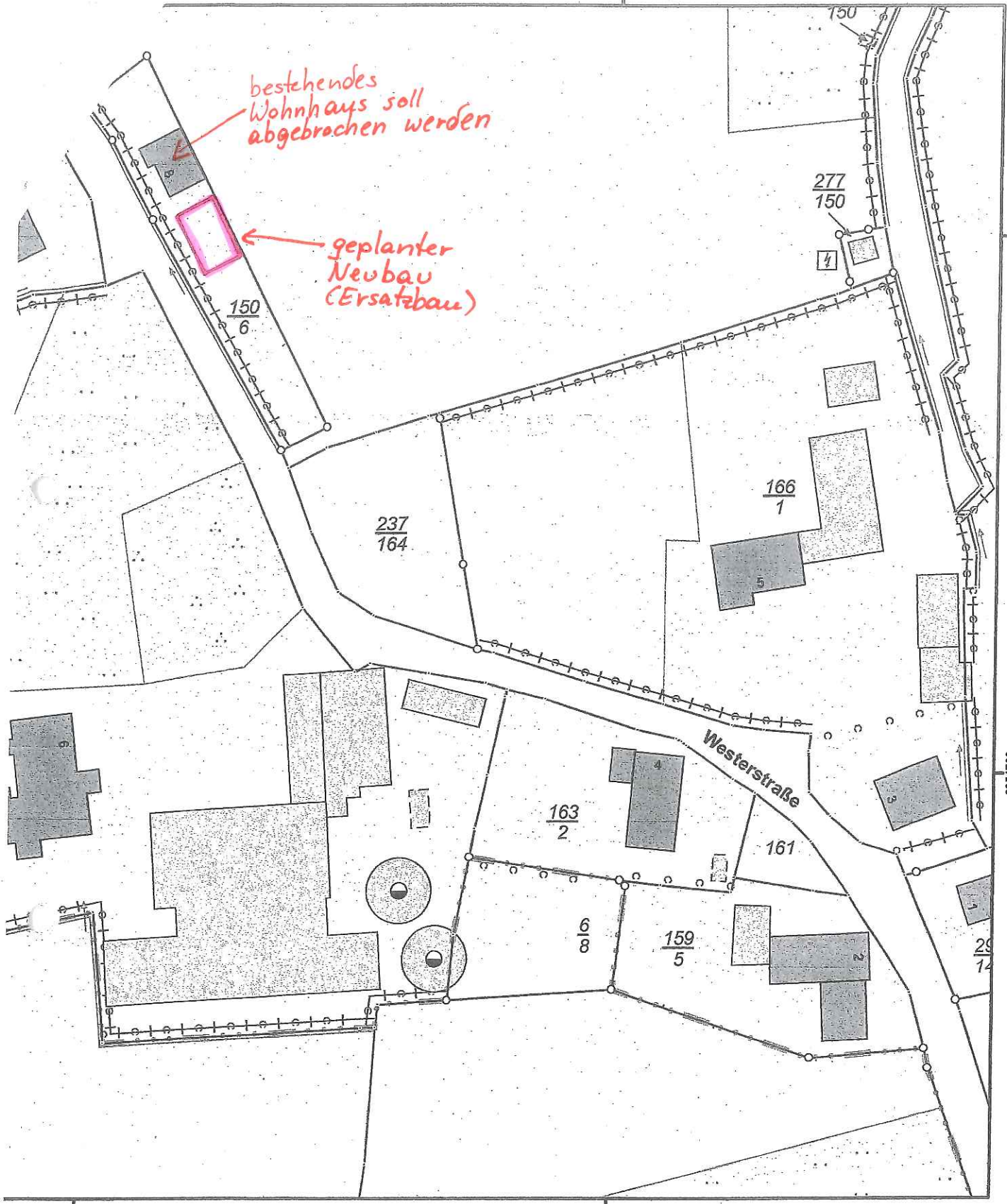

Auszug aus dem Liegenschaftskataster

Liegenschaftskarte 1 : 1000

Erstellt am 17.10.2011

Flurstück: 152/2

Flur: 4

Gemarkung: Faulück

Gemeinde: Rabenkirchen-Faulück

Kreis: Schleswig-Flensburg

Landesamt für
Vermessung und Geoinformation
Schleswig-Holstein



Erteilende Stelle: Katasteramt
Schleswiger Str. 66
24941 Flensburg

Telefon: (0461) 5046-0

E-Mail: Poststelle-Flensburg@LVermGeo.landsh.de