

ANSICHT SÜDEN

In bauaufsichtlicher Hinsicht nach  
 Maßgabe des § 69 LBO  
 geprüft und genehmigt  
 Schlawwig, den  
 28. JULI 2016

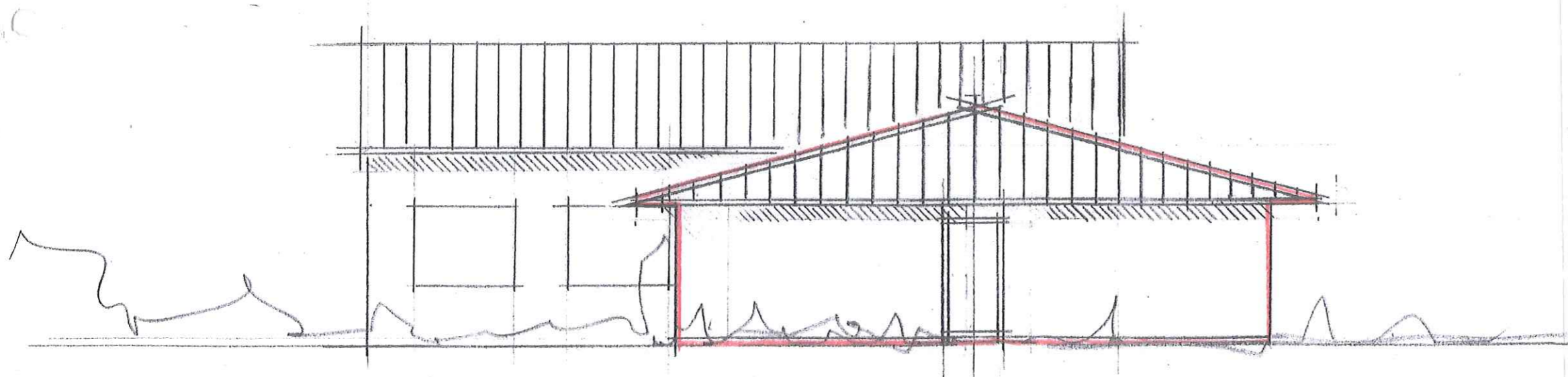
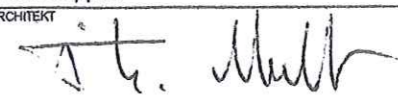

ANSICHT WESTEN

|   |  |
|---|--|
| <b>MOLT</b>   |  |
| Architekten   |  |
| <small>Architekten - Ingenieure - Bauschwerfändige<br/>         Thomas Molt Kappelholz 6a Telefon 04642 56 56 info@molt-architekten.de<br/>         Architekt - Dipl.-Ing. 24376 Kappeln Fax 04642 99 56 www.molt-architekten.de</small>  |  |
| <b>PROJEKT</b><br>Neubau Sanitär- und Umkleieräume<br>am Sportlerheim   | <b>PLANNR.</b><br>2030<br><b>PLANGRÖÖE</b><br>DIN A3 |
| <b>PLAN</b><br>Querschnitt / Ansichten  | <b>MASSTAB</b><br>1:100                              |
| <b>BAUHERR</b><br>TSV Kappeln von 1876 e. V.<br>Jöns - Hof - Passage 2<br>24376 Kappeln   | <b>BEARBEITER</b><br>TM/HG                           |
| <b>ARCHITEKT</b><br>   | <b>DATUM</b><br>21.03.16                             |
| <small>DIE MAÖE SIND VOM UNTERNEHMER AN ORT UND STELLE NACHZUPRÖFEN. DIESE ZEICHNUNG IST MEIN EIGENTUM. JEDE VERVIELFÄLTIGUNG, VERVERTUNG ODER MITTEILUNG AUCH IM DETAIL AN DRITTE PERSONEN OHNE MEINE GENEHMIGUNG IST STRAFBAR UND WIRD GERICHTLICH VERFOLGT. PARAGRAPH 97 FF + 108 FF</small> |  |