Ansicht Süd

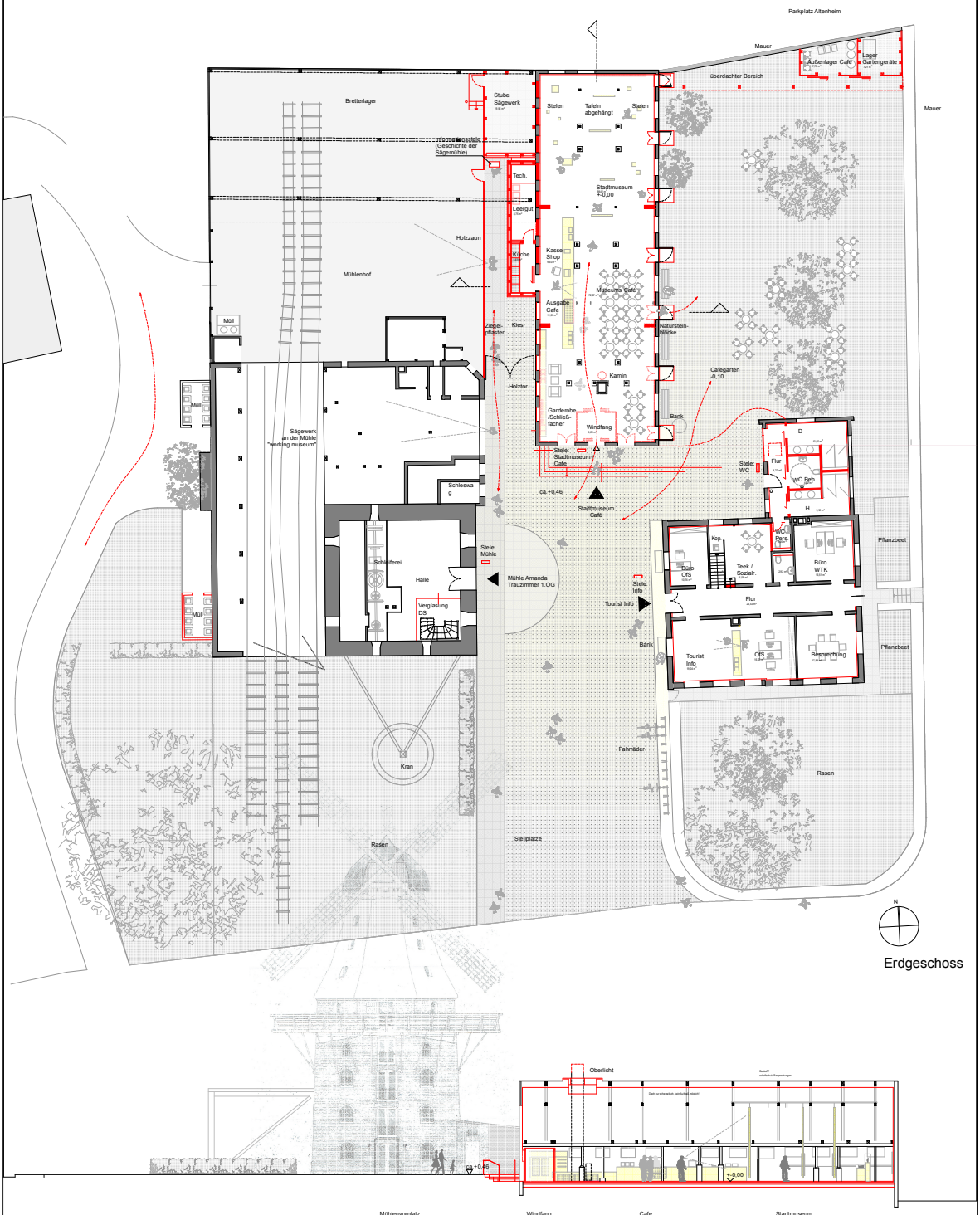

Erdgeschoss

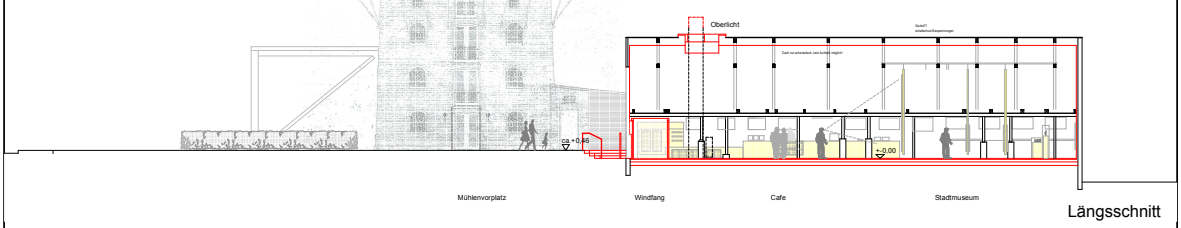

Längsschnitt

Alle Maße sind am Bau zu prüfen!

Var. 2

Mühle "Amanda" Konzeptstudie zur Entwicklung der Mühle einschl. Wohnhaus, Schweinestall und Außenbereich in Kappeln Schleswiger Straße 1, 24376 Kappeln	Stadt Kappeln	Sunder-Plassmann Architekten Dipl.-Ing. Gregor Sunder-Plassmann BDA Am Hafen 1, 24376 Kappeln 04642 / 24 07 Fax 24 15	
Vorentwurfsplanung	Var. 2 Blatt 1 / II	M1:100	Nov. 2016