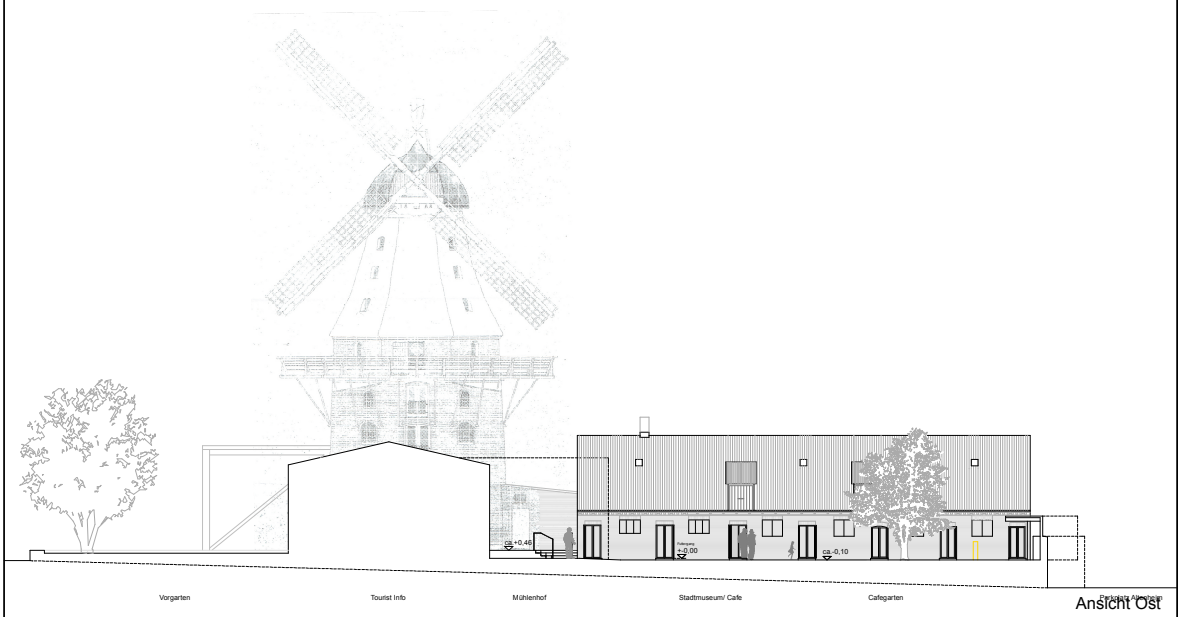

Ansicht Ost

Innenraum Stadtmuseum / Cafe

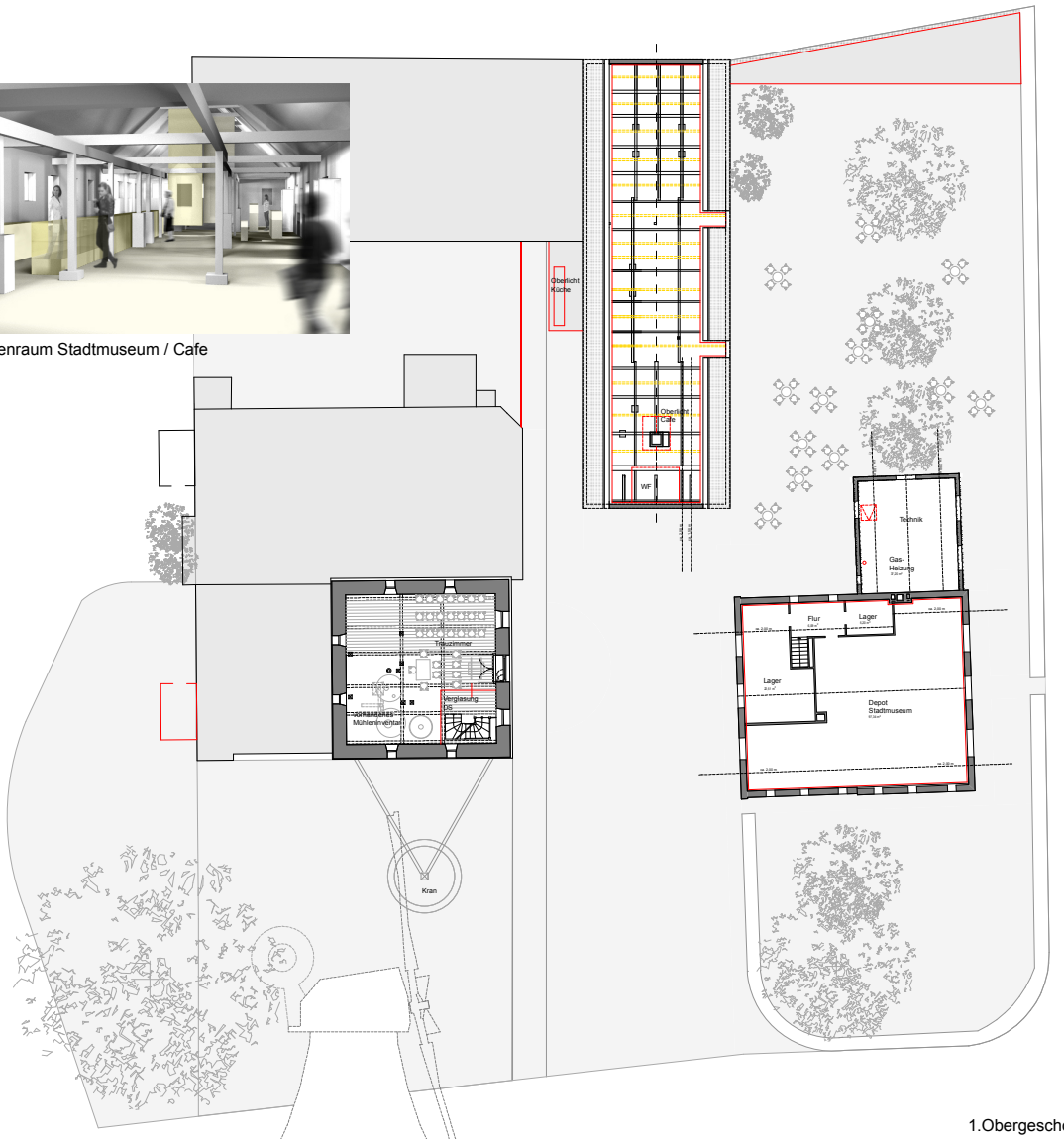

1.Obergeschoss

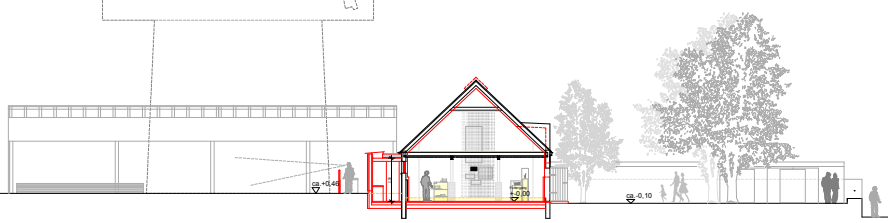

Querschnitt

Alle Maße sind am Bau zu prüfen!

Var. 2

Mühle "Amanda"
Konzeptstudie zur Entwicklung der Mühle einschl. Wohnhaus, Schweinestall und Außenbereich in Kappeln

Entwurfsverfasser: Einsatz 1, 24376 Kappeln

Vorentwurfsplanung

Stadt Kappeln

Var. 2 Blatt2 / 0

M1:100

Nov. 2016

Sunder-Plassmann Architekten
Dipl.-Ing. Gregor Sunder-Plassmann BDA
Am Kiefer 1 24376 Kappeln MBAC 24167 Fax 24151