

# Auszug aus dem Liegenschaftskataster

Liegenschaftskarte 1:1000

Erstellt am 16.12.2016

Flurstück: 50/8  
Flur: 1  
Gemarkung: Kopperby

Gemeinde: Kappeln  
Kreis: Schleswig-Flensburg

Landesamt für  
Vermessung und Geoinformation  
Schleswig-Holstein



Ertelnde Stelle: ÖbVI Merten Radeleff  
Holsatenring 90  
24539 Neumünster  
Telefon: 49 4321 400300  
E-Mail:

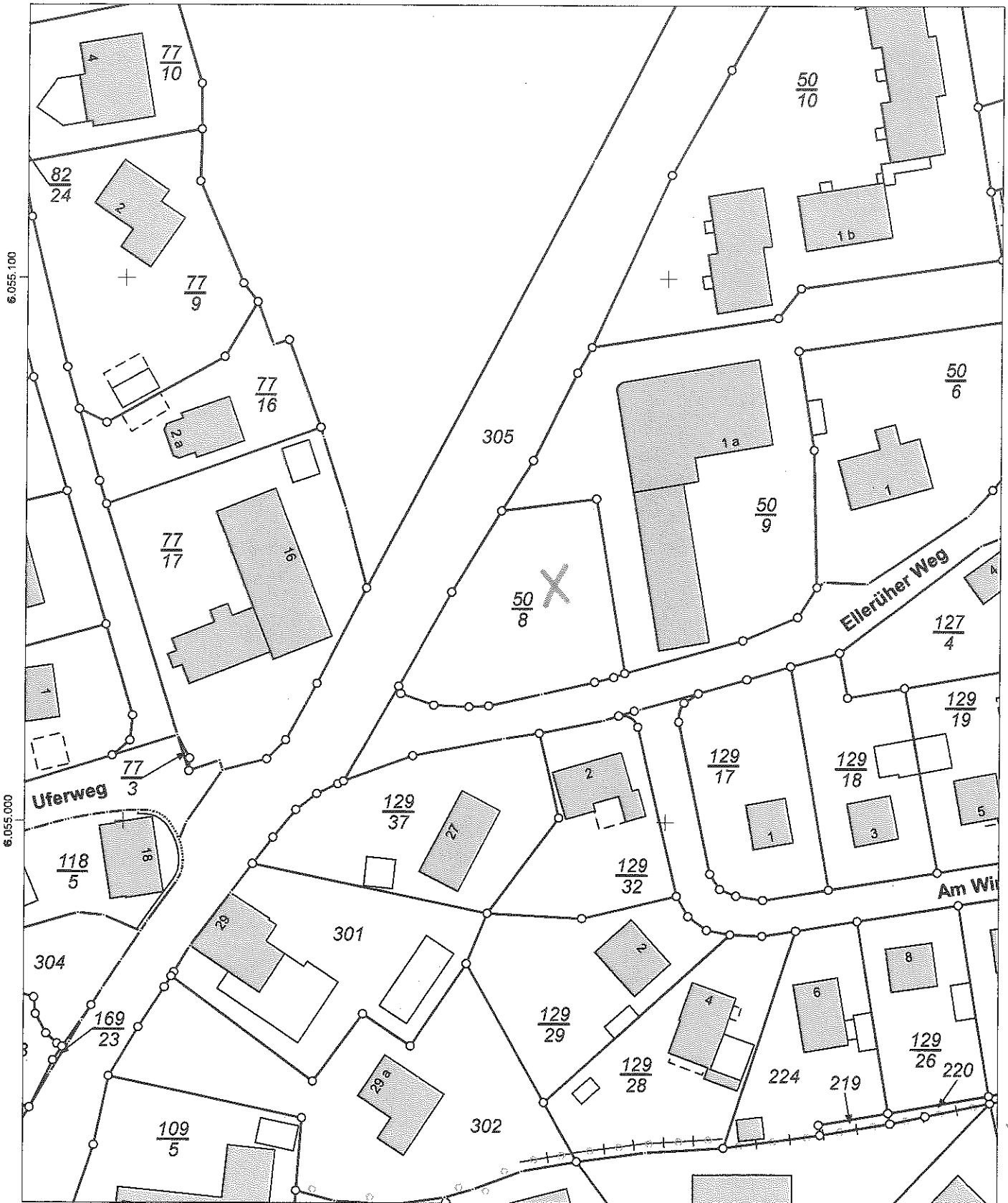

32.561.200

32.561.300

Maßstab: 1:1000 0 10 20 30 Meter

Für den Maßstab dieses Auszugs aus dem Liegenschaftskataster ist der ausgedruckte Maßstabsbalken maßgebend.  
Dieser Auszug ist maschinell erstellt und wird nicht unterschrieben. Vervielfältigung, Umarbeitung, Veröffentlichung und Weitergabe an Dritte nur mit Zustimmung des Landesamtes für Vermessung und Geoinformation Schleswig-Holstein oder zum eigenen Gebrauch (§9 Vermessungs- und Katastergesetz i.d.F. vom 12.05.2004, geändert durch Gesetz vom 15.12.2010).



# Auszug aus dem Liegenschaftskataster

Liegenschaftskarte 1:1000

Erstellt am 31.05.2016

Flurstück: 50/8  
 Flur: 1  
 Gemarkung: Kopperby

Gemeinde: Kappeln  
 Kreis: Schleswig-Flensburg

Landesamt für Vermessung und Geoinformation Schleswig-Holstein



Erteilende Stelle: Katasteramt Marienhofweg 84-86 25813 Husum  
 Telefon: 04841-996-0  
 E-Mail: Poststelle-Husum@L.VermGeo.landsh.de

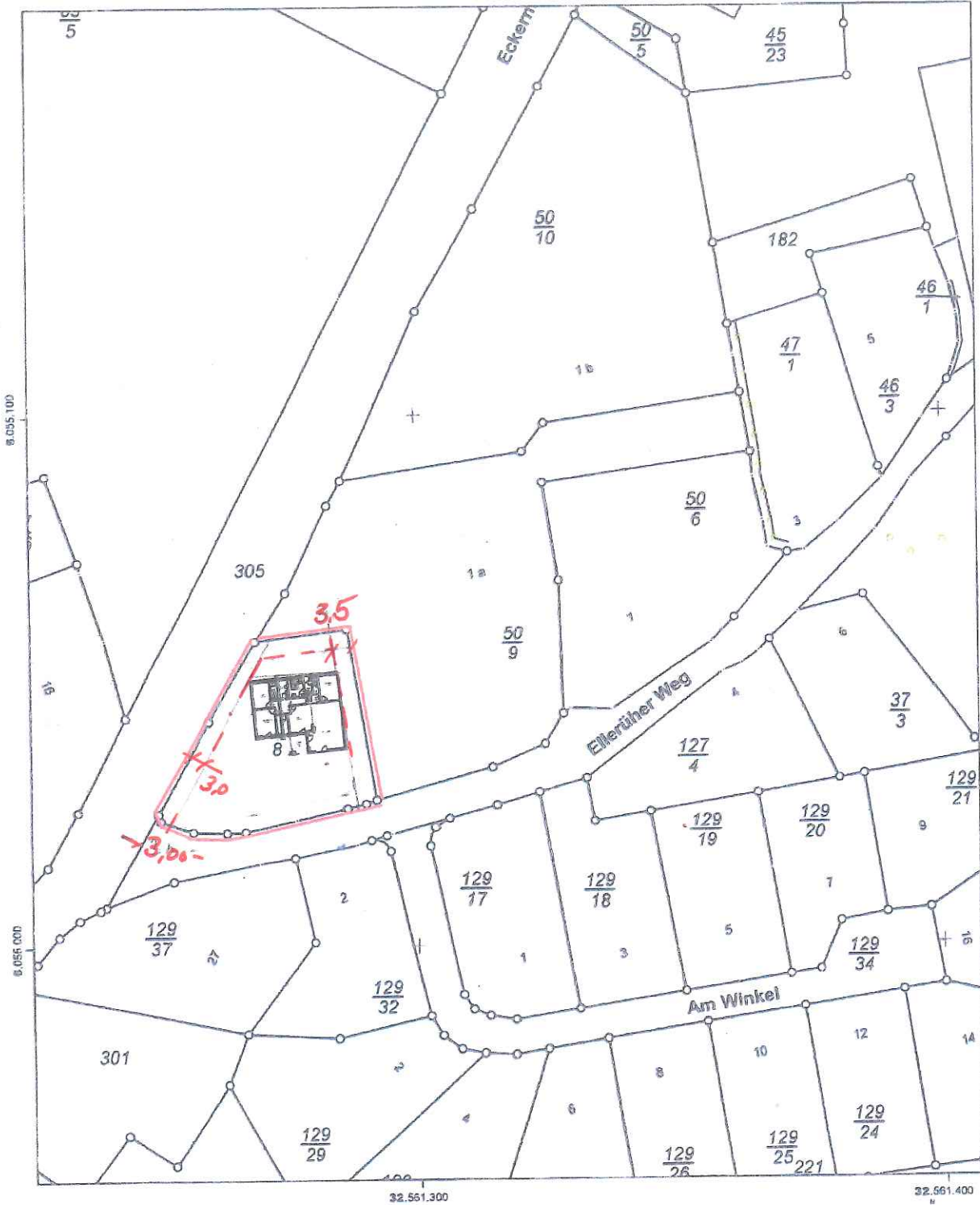

Maßstab 1:1000 Meter

Für den Maßstab dieses Auszugs aus dem Liegenschaftskataster ist der ausgedruckte Maßstabsbalken maßgebend. Dieser Auszug ist maschinell erstellt und wird nicht unterschrieben. Vervielfältigung, Umarbeitung, Veröffentlichung und Weitergabe an Dritte nur mit Zustimmung des Landesamtes für Vermessung und Geoinformation Schleswig-Holstein oder zum eigenen Gebrauch (§9 Vermessungs- und Katastergesetz i.d.F. vom 12.05.2004, geändert durch Gesetz vom 15.12.2010).



