

# Auszug aus dem Liegenschaftskataster

Liegenschaftskarte 1 : 1000

Erstellt am 10.7.2017

Flurstück: 62  
Flur: 3  
Gemarkung: Stutebüll  
32559600

Gemeinde: Kappeln  
Kreis: Schleswig-Flensburg

Landesamt für  
Vermessung und Geoinformation  
Schleswig-Holstein



Erteilende Stelle: Katasteramt  
Schleswiger Str. 66  
24941 Flensburg  
Telefon: (0461) 5046--0

E-Mail: Poststelle-Flensburg@LVermGeo.landsh.de  
32559700

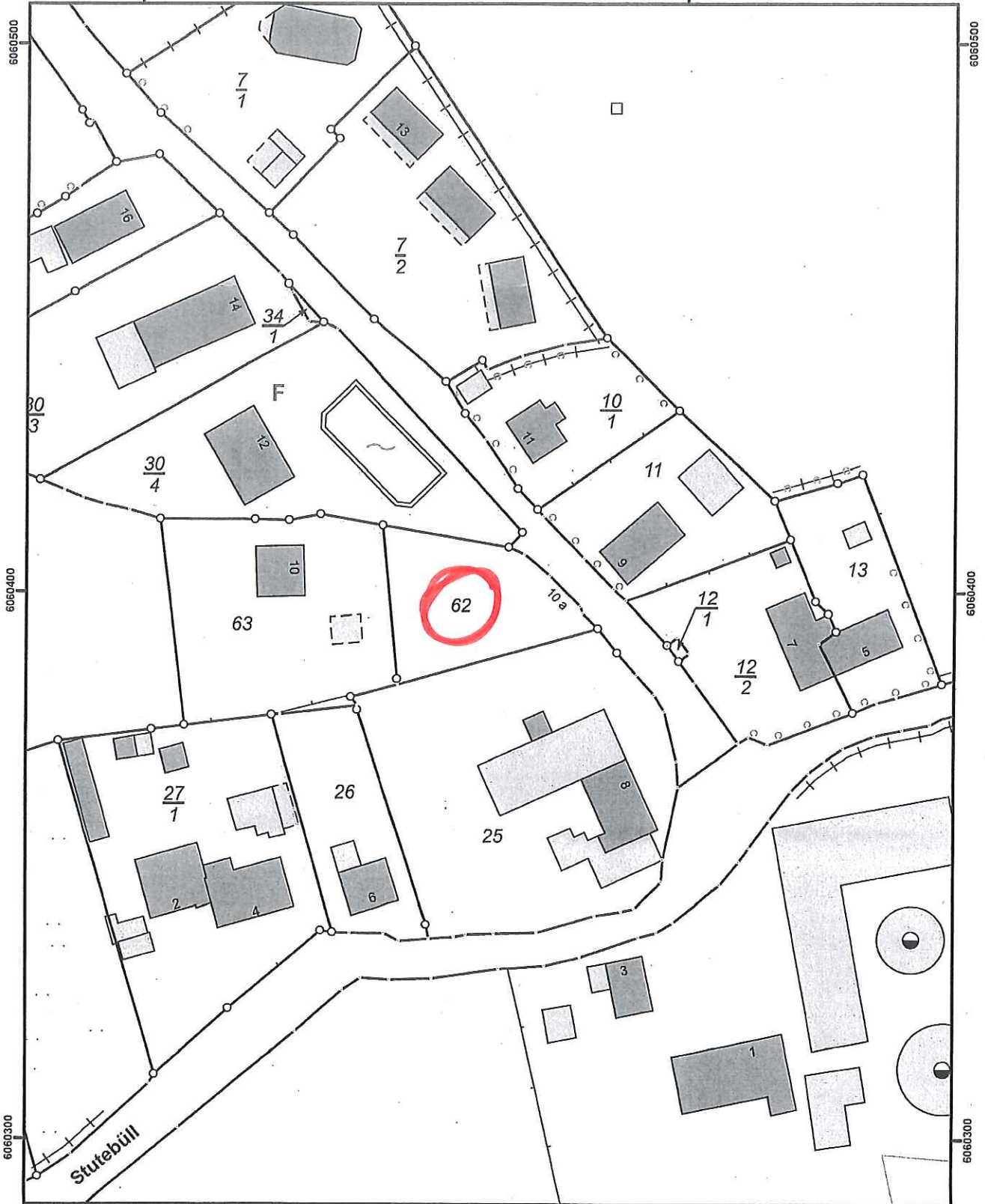

32559600

32559700

Maßstab 1 : 1000



Meter



Für den Maßstab dieses Auszuges aus dem Liegenschaftskataster ist der ausgedruckte Maßstabsbalken maßgebend.  
Dieser Auszug ist maschinell erstellt und wird nicht unterschrieben. Vervielfältigung, Umarbeitung, Veröffentlichung und Weitergabe an Dritte nur mit Zustimmung des Landesamtes für Vermessung und Geoinformation Schleswig-Holstein oder zum eigenen Gebrauch (§ 9 Vermessungs- und Katastergesetz i. d. F. vom 12.05.2004, geändert durch Gesetz vom 15.12.2010).

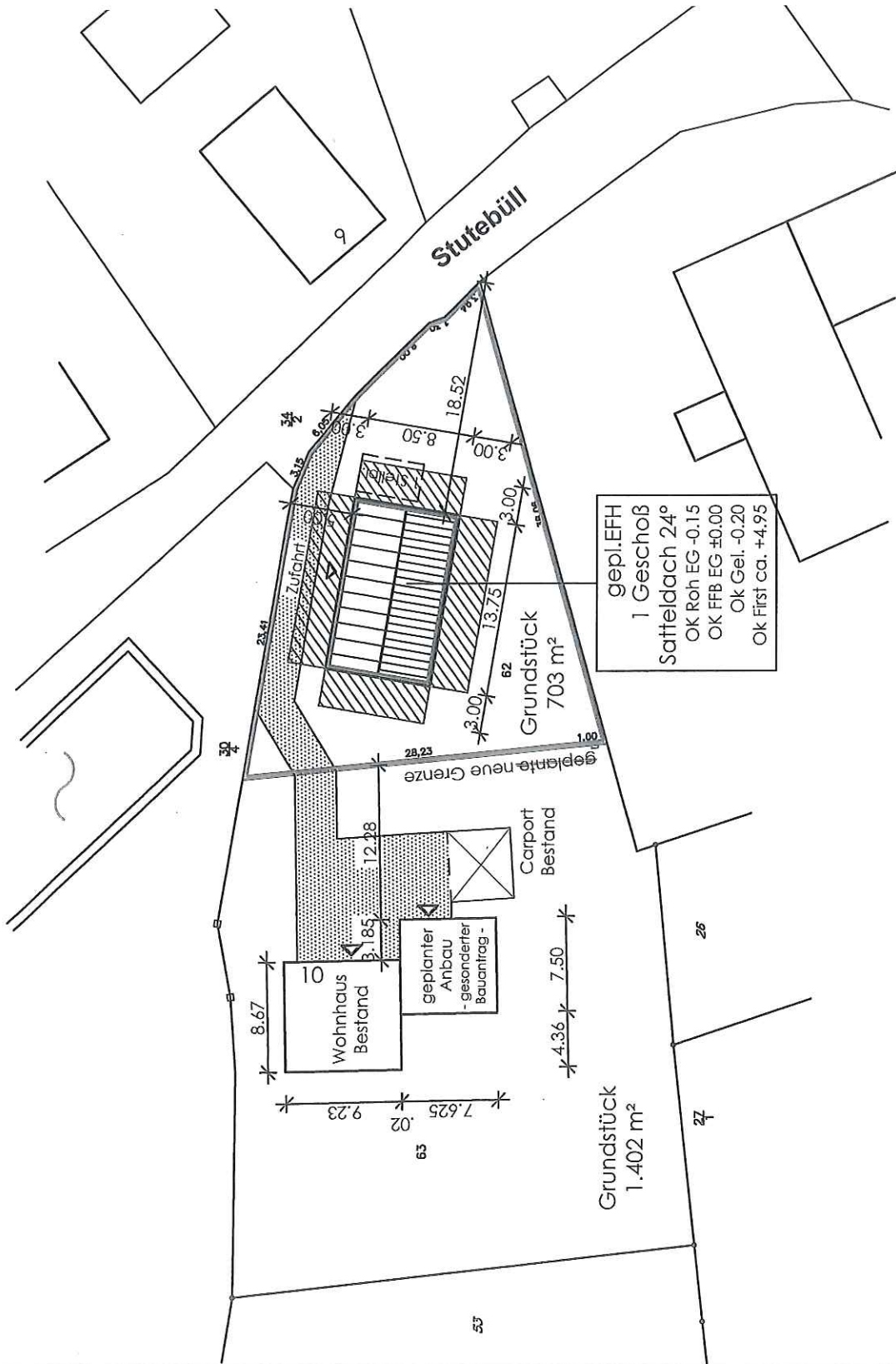

Stutebüll

9

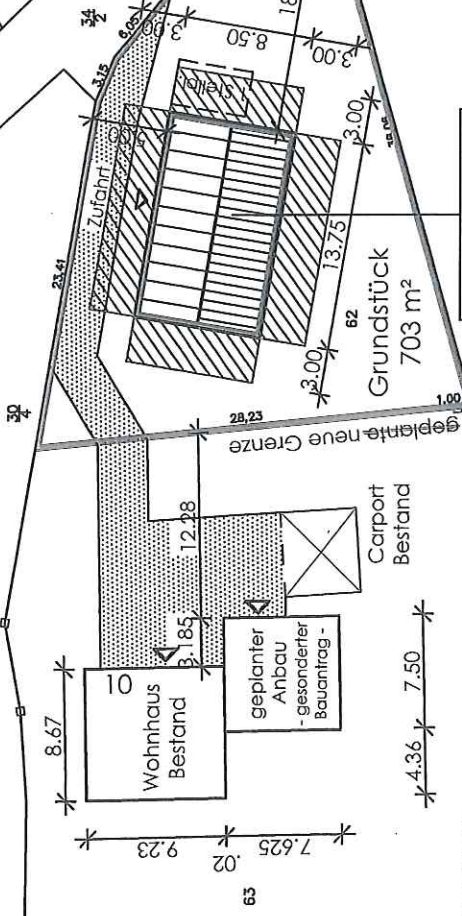

Grundstück  
703 m²

gepl. EFH  
1 Gesch. EG  
Satteldach 24°  
OK Roh EG -0.15  
OK FFB EG ±0.00  
OK Gel. -0.20  
OK First ca. +4.95

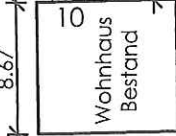

Wohnhaus  
Bestand



geplanter  
Anbau  
- gesonderter  
Bauantrag -



Carport  
Bestand

Grundstück  
1.402 m²

26

27

55

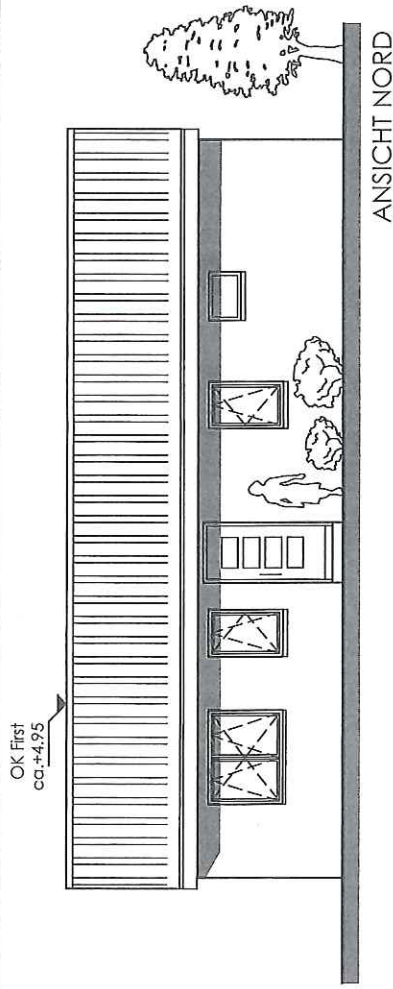

ANSICHT NORD

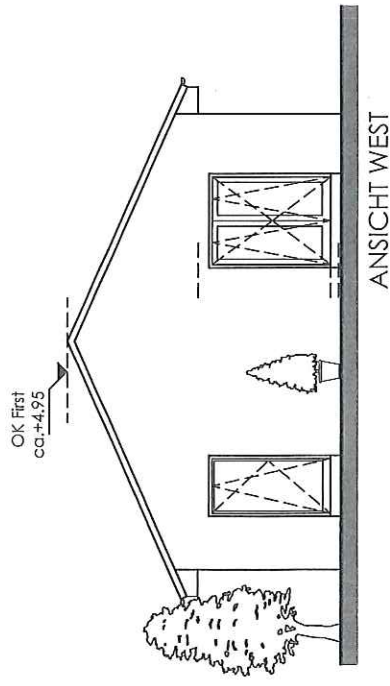

ANSICHT WEST

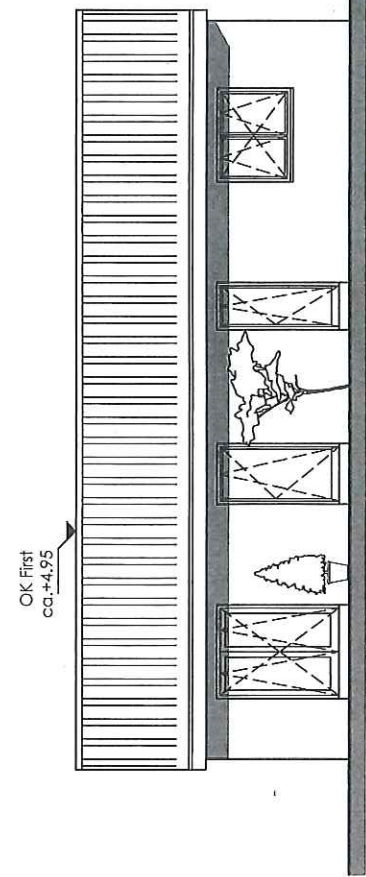

ANSICHT SÜD

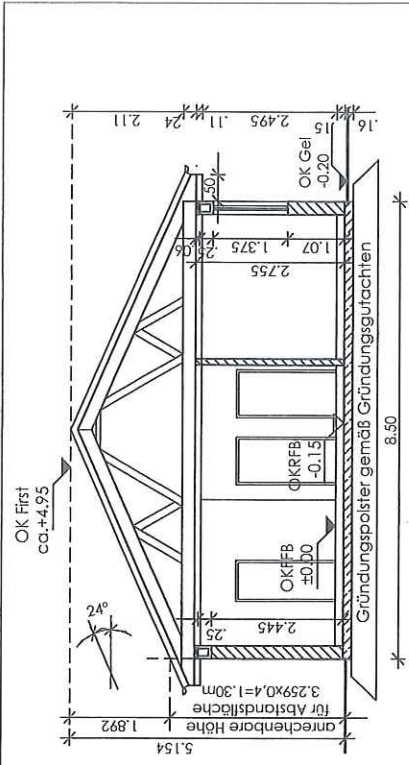

SCHNITT A - A

- DECKE ÜBER EG**
- 1,25 cm Gipskarton-Werkstoffplatte
  - 2,5 cm Sparschichtung
  - 24,0 cm Dachbinder gem. Statik, bzw. Mineralwolldämmung WLG 035

- DACHHAUFBAU**
- Dachpfanne
  - 4,0 cm Dachlattung 4x6cm
  - 4,0 cm Konterlattung 4x6cm
  - Untersparrbahn
  - 24,0 cm Dachsparren gem. Statik
  - Dampfbremstolie

**Bauvorhaben:**  
Anhalt ...

- AUSSENWANDAUFBAU**
- 24,0 cm Innenputz
  - Hintermauerwerk
  - Porenbeton
  - Außenputz
- FLUSSBODENAUFBAU**
- EG:
- 1,5 cm Bodenbelag
  - 4,5 cm Zementestrich
  - PE-Folie
  - 8,5 cm Dämmung - WLG 035
  - PS-Hartschaum
  - Schweissbahn G200 S 4
  - 0,5 cm Stahlbetonsohle
  - 16,0 cm gem. Statik