

Ausfertigung Gemeinde

Kreis Schleswig-Flensburg
- Kreisbauamt -

Kiel, den 08.05.2019

Bauvoranfrage

Sehr geehrte Damen und Herrn,

es ist geplant, auf dem Grundstück, Flurstück 199, Flur 4, Gemarkung Kopperby der Gemeinde Kappeln ein eingeschossiges Einfamilienhaus mit

- **45° Satteldach,**
- **einem DREMPel von 0,75 m und einer**
- **Grundfläche von ca. 11 x 8,75 m zu errichten.**

Das Haus soll eine **Putzfassade in weiß oder hellgrau** erhalten.
Dacheindeckung **Betondachsteine, anthrazit.**

Ich bitte um Beantwortung der Frage, ob

- eine Bebauung mit einem EFH mit o.g. Eckdaten gemäß anliegendem Lageplan parallel zur Grundstücksgrenze im Osten mit einem Grenzabstand von 3,00 m genehmigungsfähig ist.

Die Bebauung wird sich nach Art und Maß der baulichen Nutzung in die nähere Umgebung einfügen.

Mit freundlichen Grüßen

Auszug aus dem Liegenschaftskataster

Liegenschaftskarte 1:500

Erstellt am 06.05.2019

Flurstück: 199
Flur: 4
Gemarkung: Kopperby

Gemeinde: Kappeln
Kreis: Schleswig-Flensburg

Landesamt für
Vermessung und Geoinformation
Schleswig-Holstein



Erteilende Stelle: Katasteramt
Kronshagener Weg 107
24116 Kiel
Telefon: 0431 23763-0
E-Mail: Poststelle-Kiel@LVermGeo.landsh.de

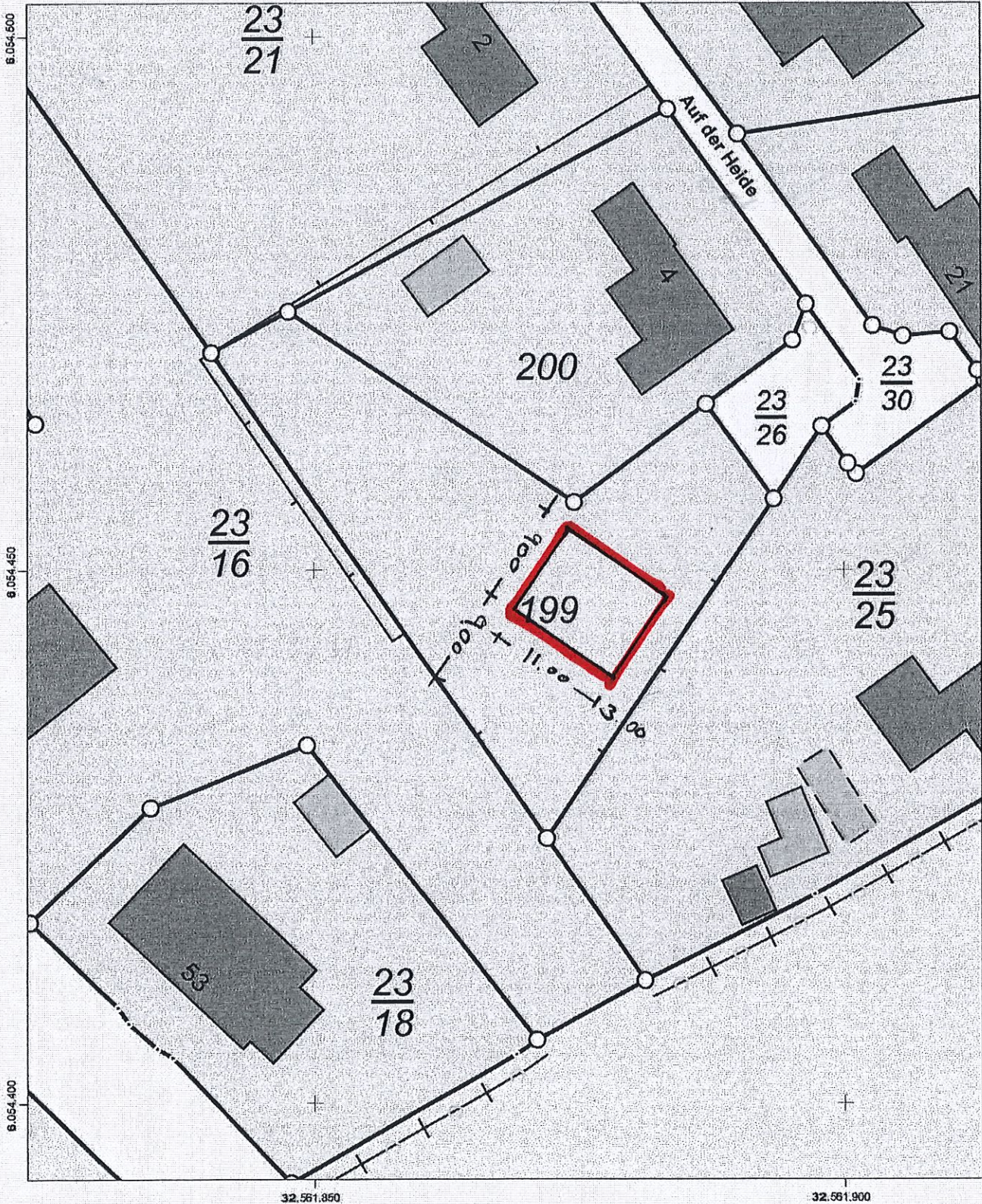

Maßstab: 1:500



Meter

Für den Maßstab dieses Auszugs aus dem Liegenschaftskataster ist der ausgedruckte Maßstabsbalken maßgebend. Dieser Auszug ist maschinell erstellt und wird nicht unterschrieben. Vervielfältigung, Umarbeitung, Veröffentlichung und Weitergabe an Dritte nur mit Zustimmung des Landesamtes für Vermessung und Geoinformation Schleswig-Holstein oder zum eigenen Gebrauch (§9 Vermessungs- und Katastergesetz i.d.F. vom 12.05.2004, zuletzt geändert durch Verordnung vom 16.03.2015).

