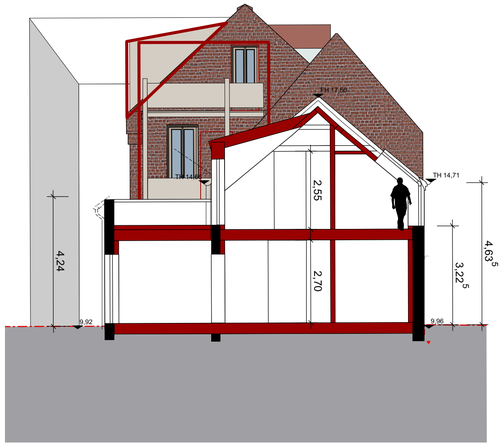

Schnitt CC

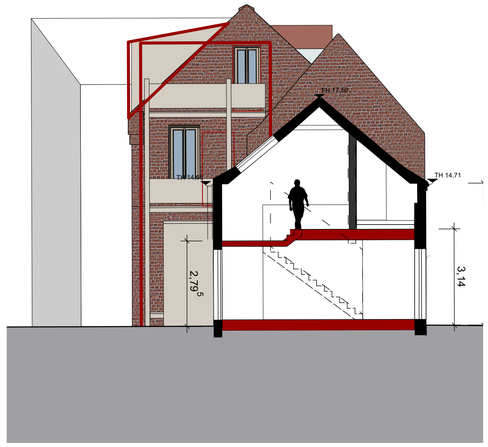

Schnitt EE

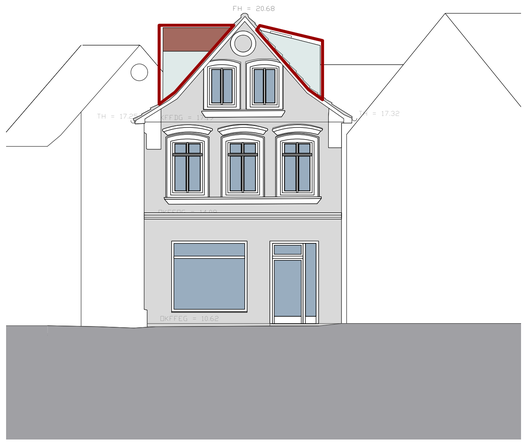

Nordwestansicht / Platzansicht

Bestand
Abbruch
Neu

Dachaufsicht

Dachgeschossgrundriss

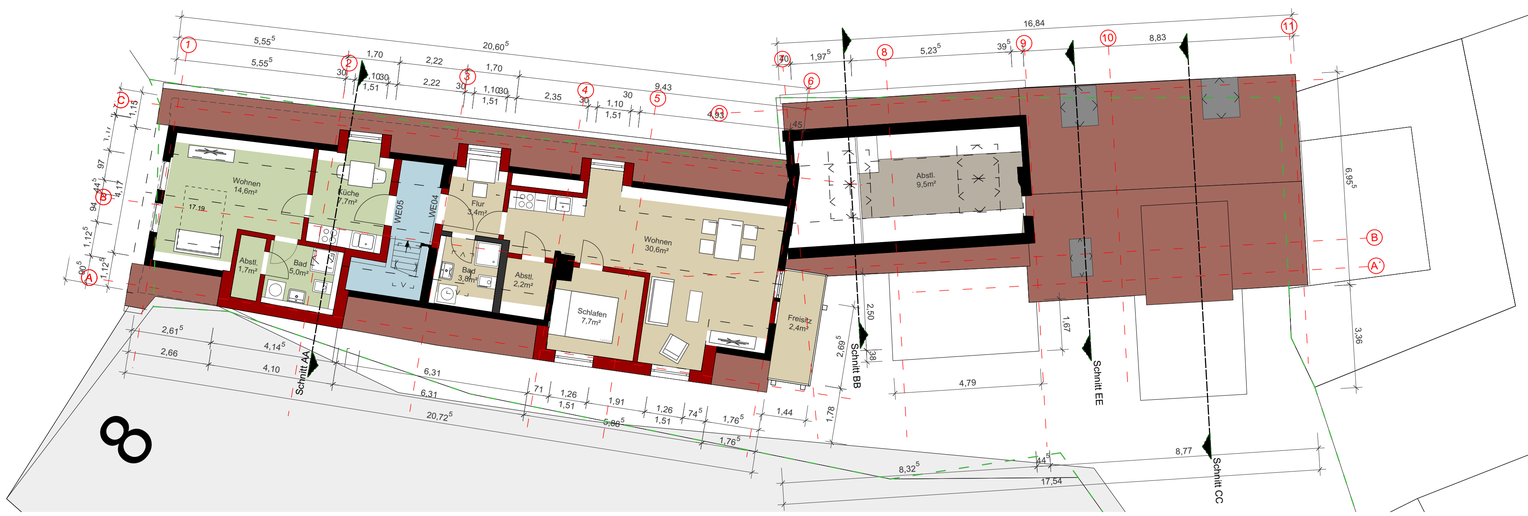

Index	Änderung	Signatur	Datum
A	Egänzungen und Änderungen nach Nachforderungen 7.8.19 und 2.9.19	LE	22.10.19

Projekt	Umbau Rathausmarkt 7 Rathausmarkt 7, 24379 Kappeln
Bauherr	André Buddenhagen, Brabandstraße 50, 22297 Hamburg
Plan	**Grundrisse, Schnittte, Ansicht**

Hohaus Hinz & Seifert
Architekturgesellschaft
Wellingsbüttler Weg 116
22391 Hamburg
Tel 040 - 536 97 20
Fax 040 - 536 97 249
info @ hhs-arch.de
www.hhs - arch.de

■ Entwurfsplanung	Planung	Seifert	Datum erstellt	Erstellungsdat
☐ Genehmigungsplanung	Bearbeitung	Engelmann	Maßstab	1:100
☐ Ausführungsplanung	Zeichnung		Blattgröße	A1
Projekt	Datei	HOAI	Abschnitt	lfd Nr / Index
RHM7	RHM7_EP.vwx	GP		003 / A