

An den
Kreis Schleswig-Flensburg
Untere Bauaufsicht
Flensburger Straße 7

24837 Schleswig

Untere Bauaufsichtsbehörde

08. JAN. 2020

EINGANG

Betr.: Antrag auf ein Bauvorbescheid

Sehr geehrte Damen und Herren

Wir beabsichtigen auf unserem Grundstück in Sandbek-Meierreiweg 1 in 24376 Kappeln, verzeichnet im Liegenschaftskataster von Kappeln, Blatt Nr. 2977, Flur 6, Flurstück 52, Größe ca. 5000 qm ein Doppelhaus zu bauen.

Wir bitten um einen positiven Bescheid hinsichtlich einer Bebauung.

Das Bauvorhaben haben wir in den beigefügten Lageplan dargestellt.

Anlage: Auszug Liegenschaftskataster

Lageplan wo das Doppelhaus, nach unsere Vorstellung, stehen könnte.

Größe ca. 18 m x 9,50 m, eine Haushälfte ca. 75 qm Wohnfläche

Auszug aus dem Liegenschaftskataster

*Kopie Baugrund St
zum Verbleib*

Landesamt für
Vermessung und Geoinformation
Schleswig-Holstein



Liegenschaftskarte 1:1000

Erstellt am 30.12.2019

Flurstück: 52
Flur: 6
Gemarkung: Mehby

Gemeinde: Kappeln
Kreis: Schleswig-Flensburg

Ertelnde Stelle: Stadt Schleswig
Gallberg 4
24837 Schleswig
Telefon: +49 (4621) 8140
E-Mail:

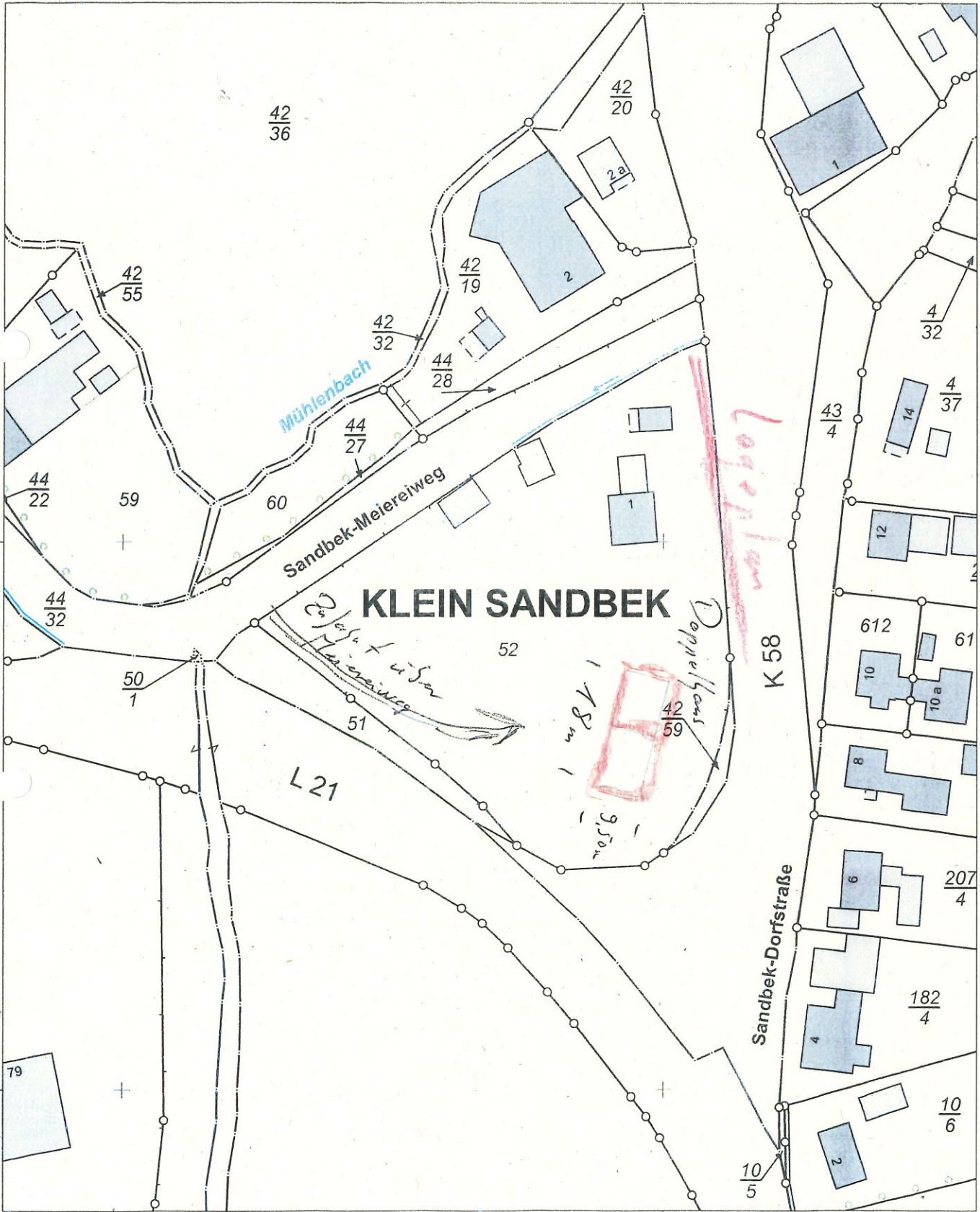

32.558.700

32.558.800

Maßstab: 1:1000

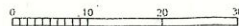

Meter

Für den Maßstab dieses Auszugs aus dem Liegenschaftskataster ist der ausgedruckte Maßstabsbalken maßgebend. Dieser Auszug ist maschinell erstellt und wird nicht unterschrieben. Vervielfältigung, Umarbeitung, Veröffentlichung und Weitergabe an Dritte nur mit Zustimmung des Landesamtes für Vermessung und Geoinformation Schleswig-Holstein oder zum eigenen Gebrauch (§9 Vermessungs- und Katastergesetz i.d.F. vom 12.05.2004, zuletzt geändert durch Verordnung vom 16.01.2019).

