

BV EPL

Grundstücksinformationen

Grundstücksfläche: 2,4269 ha

Fläche PLI:

Gesamt: 19869 m²

Bebaute Fläche: 3350 m²

Grünfläche: 9100 m²

Versiegelte Fläche: 7419 m²



Erdwall auslaufend auf Bestandniveau

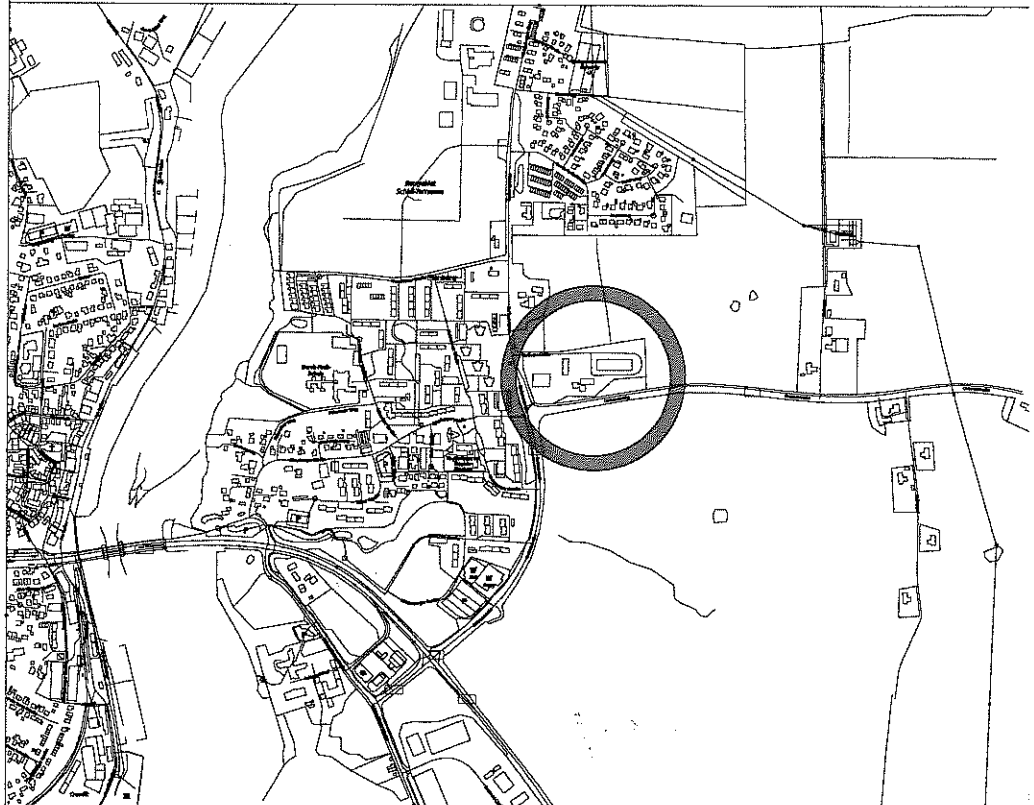

Ansprechpartner:

Projektverantwortung:

Auf dem Gelände in der Barbarastraße 2a in Kappeln ist die Schaffung von neuen Wohnflächen für dauerhaftes Wohnen geplant.

Acht zweigeschossige Einfamilienhäuser bieten Raum für Paare und Familien mit Kindern in zeitgemäßer Architektur. Erschlossen über die verkehrsberuhigte Zone der Firma Decom wird den Bewohnern der Zugang zu den einzelnen Gebäuden ermöglicht.

Jede Einheit erhält einen mittelgroßen Garten, welcher sich auf der südlichen Seite durch einen Wall gegen die verkehrsstarke Ostseestraße akustisch und optisch abgrenzt. Die Südlage des Gartens wird hier an nicht nur an sonnigen Tagen eine komfortable Ruhezone bieten.

Für große und kleine Kinder ist ein Spielplatz neben dem bestehenden Wohn- und Gastronomiegebäude geplant.

Das zu entfernende Gehölz und die neu versiegelten Flächen werden über großzügige Ausgleichsflächen entlang der Nord- und Ostseite des Geländes ausgeglichen, die geplanten Gründächer verstärken die Biodiversität vor Ort.

Die Stromgewinnung durch Photovoltaikmodule auf der großen Dachfläche des Hauptgebäudes stellt, zusammen mit den Ladesäulen in den geplanten Carports, ein weiterer Baustein für eine nachhaltige Nutzung des Geländes dar.

Die zweigeschossigen Gebäude sind aufgrund der Höhenlage der obersten Geschosdecke von unter 7m und der Geschosfläche von etwa 160qm in die Gebäudeklasse 1 einzuordnen.

Kappeln, den 13.10.2020

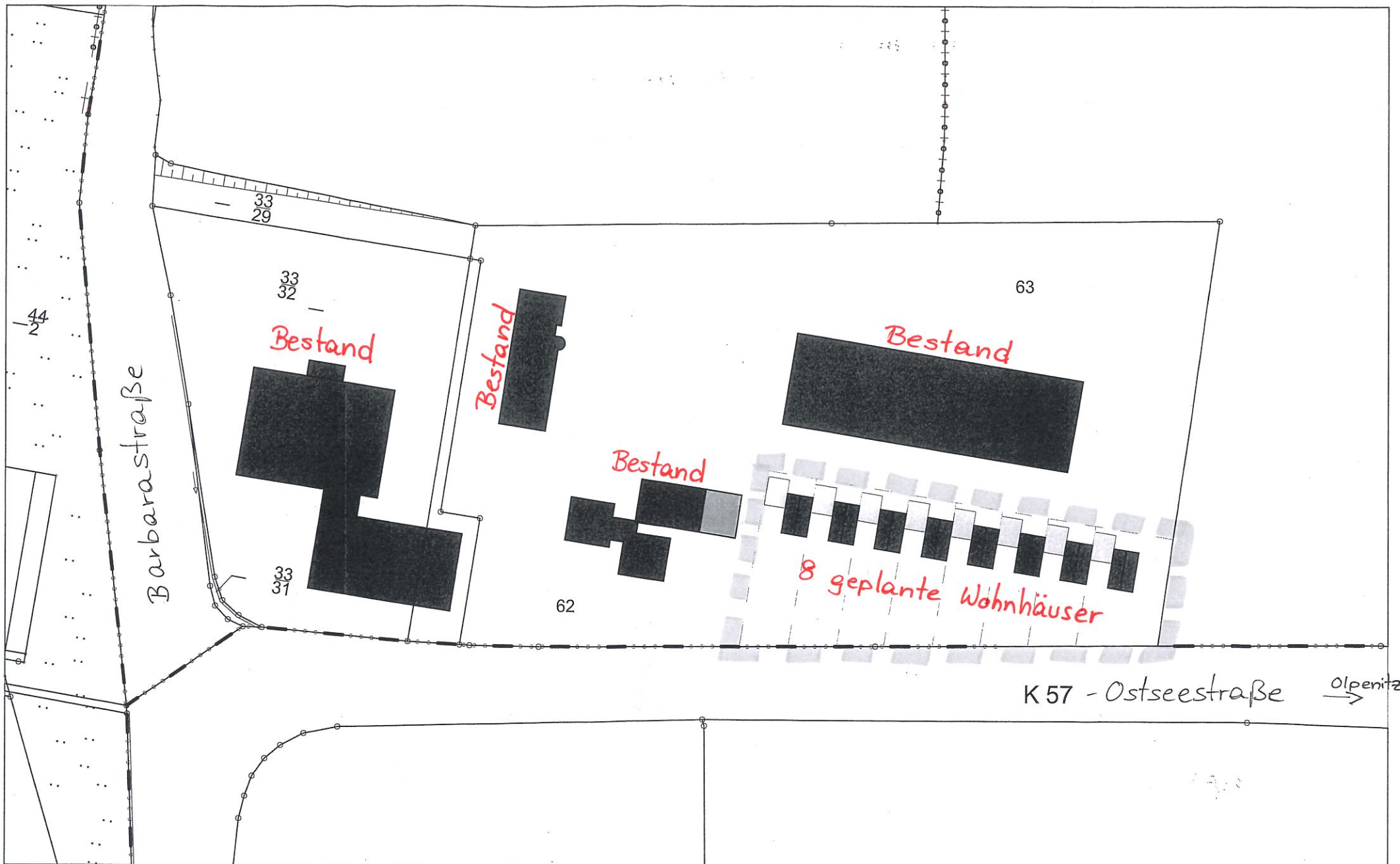

Lageplan
 Maßstab 1:1000
 DIN A3

Erstellt am 13.10.2020
 Flurstück: 63 Flur: 2
 Gemarkung: Lohmark

Gemeinde: Kappeln
 Kreis: Schleswig-Flensburg

Handwritten signature

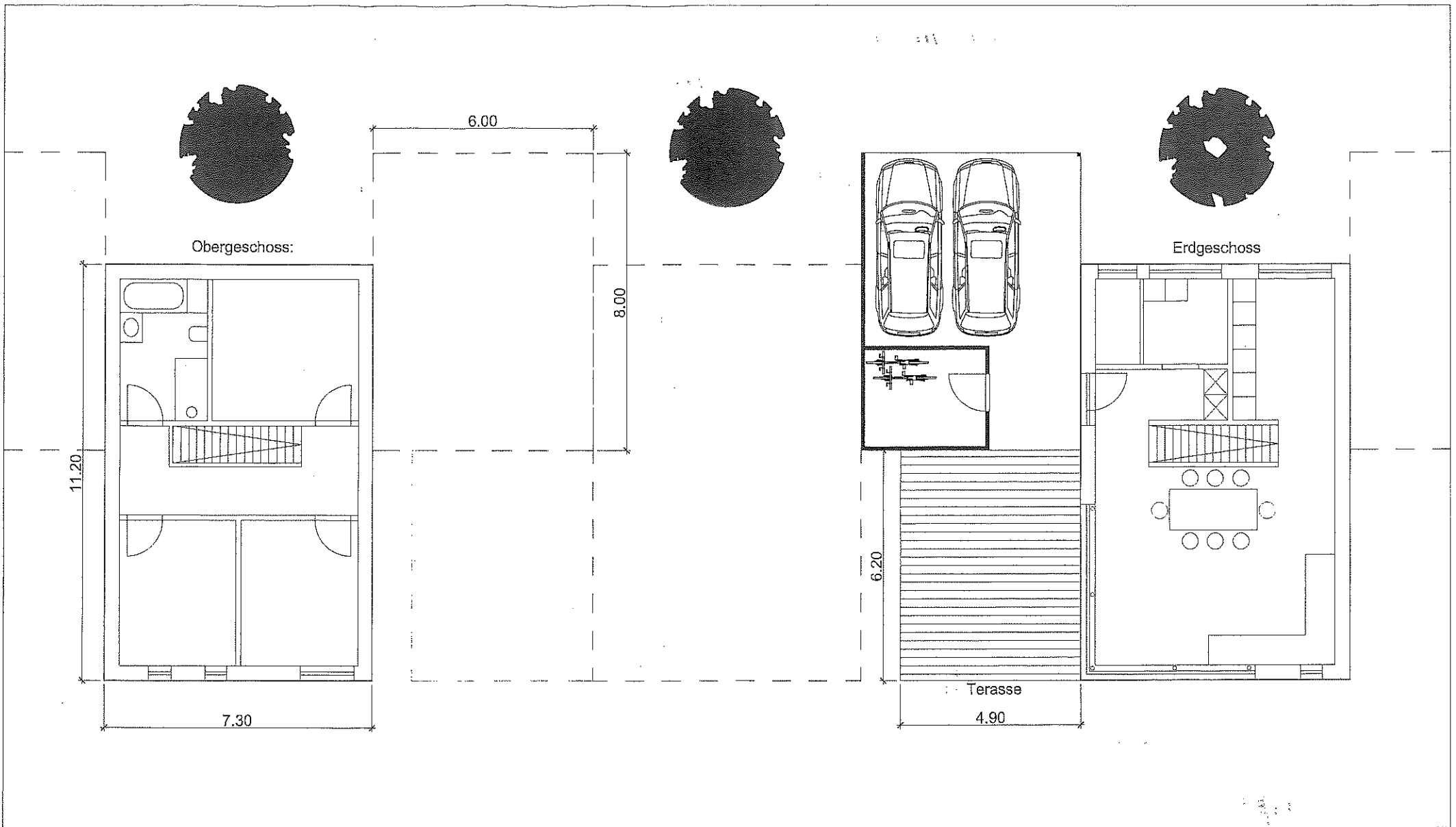

BV EPL

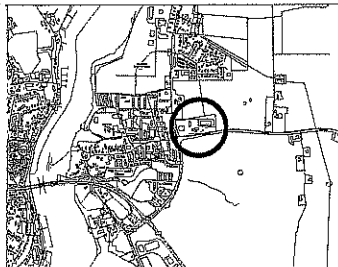
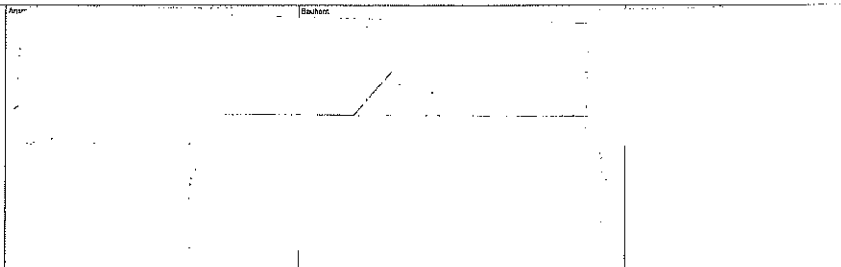

STATUS:	VORPLANUNG / GRUNDLAGENERMITTL.
PROJEKT:	NEUBAU Einfamilienhäuser 24376 Kappel, Barbarastraße 2a
PARZELLE:	GRUNDRISS EG / OG Einfamilienhaus
DATE:	14.10.2020
SCALE:	001



BV EPL

Ansprechpartner: 	Datum: 	Hochbaueinheit / Baubereich:
--------------------------	----------------	--------------------------------------

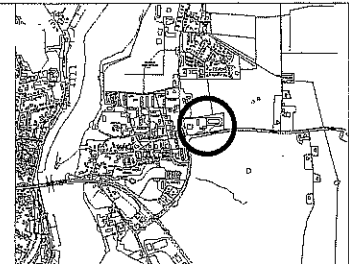

Status: VORPLANUNG / GRUNDLAGENERMITTL.
Projekt: NEUBAU Einfamilienhäuser 24376 Kappeln, Barbarastraße 2a
Zeichnung: Ansichten / Kubaturen