

Auszug aus dem Liegenschaftskataster

Liegenschaftskarte 1:1000

Erstellt am 16.03.2021

Flurstück: 91
Flur: 2
Gemarkung: Loitmark

Gemeinde: Kappeln
Kreis: Schleswig-Flensburg

Landesamt für
Vermessung und Geoinformation
Schleswig-Holstein



Ertelnde Stelle: LVermGeo SH
Mercatorstraße 1
24106 Kiel
Telefon: 0431-383-2019
E-Mail: Geoserver@LVermGeo.landsh.de



32.561.100

32.561.200

Maßstab: 1:1000 0 10 20 30 Meter

Für den Maßstab dieses Auszugs aus dem Liegenschaftskataster ist der ausgedruckte Maßstabsbalken maßgebend. Dieser Auszug ist maschinell erstellt und wird nicht unterschrieben. Vervielfältigung, Umarbeitung, Veröffentlichung und Weitergabe an Dritte nur mit Zustimmung des Landesamtes für Vermessung und Geoinformation Schleswig-Holstein oder zum eigenen Gebrauch (§9 Vermessungs- und Katastergesetz i.d.F. vom 12.05.2004, zuletzt geändert durch Verordnung vom 16.01.2019).



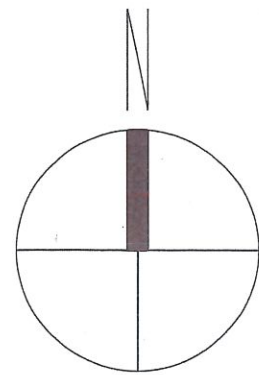

96

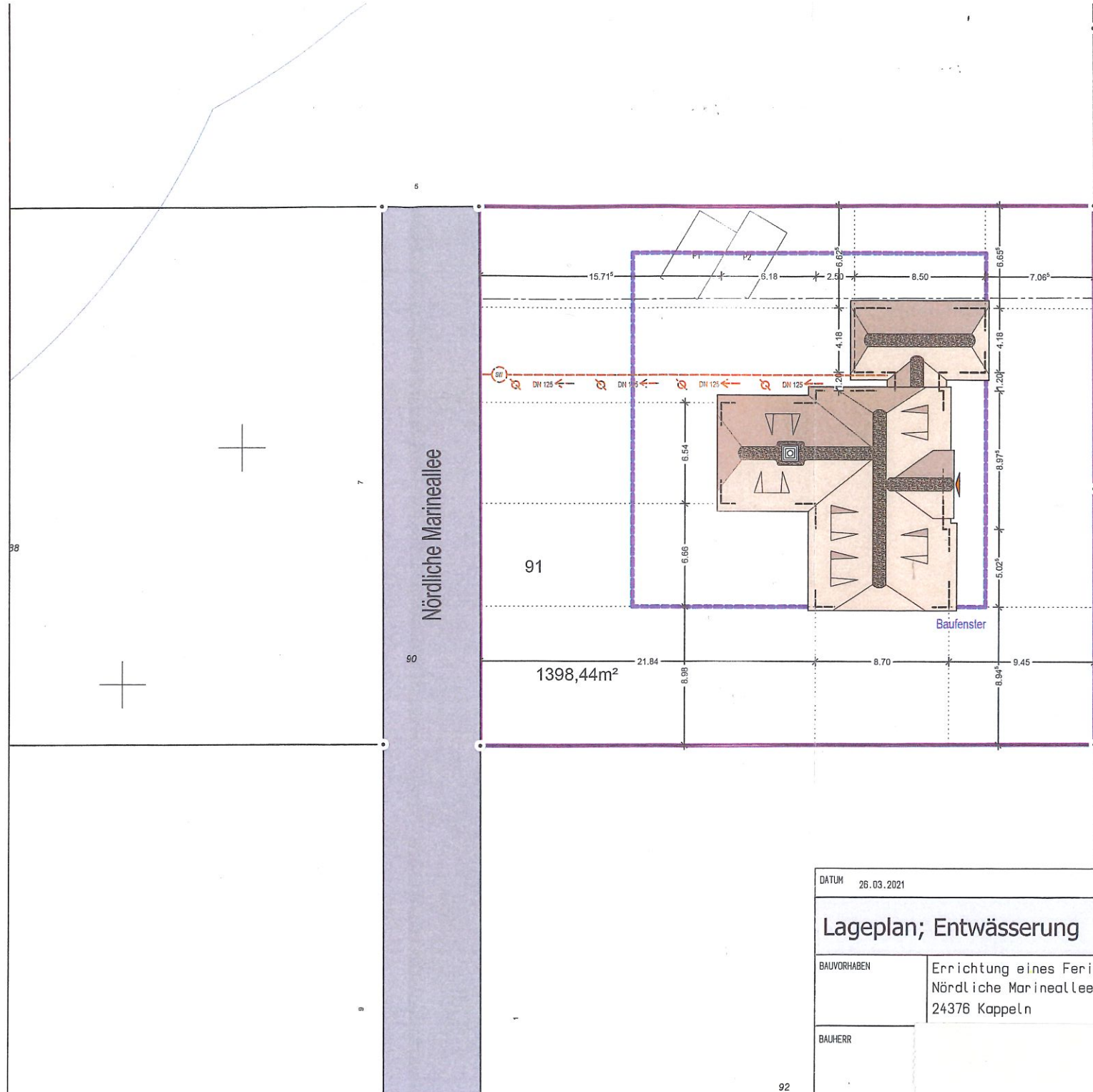





Nördliche Marineallee

91

1398,44m²

Baufenster

-  geplante SW-Leitung
-  Baufenster gem. B-Plan 74
-  Grundstücksgrenze

DATUM 26.03.2021		GEZ. TC	BV-Nummer
Lageplan; Entwässerung			KSC_Krüger
			MASZTAB
BAUVORHABEN Errichtung eines Ferienhauses unter Reet Nördliche Marineallee 3 24376 Kappeln			1:250
BAUHERR			BLATT
			401
			 B. BODERSEN Architekten & Ingenieure

92

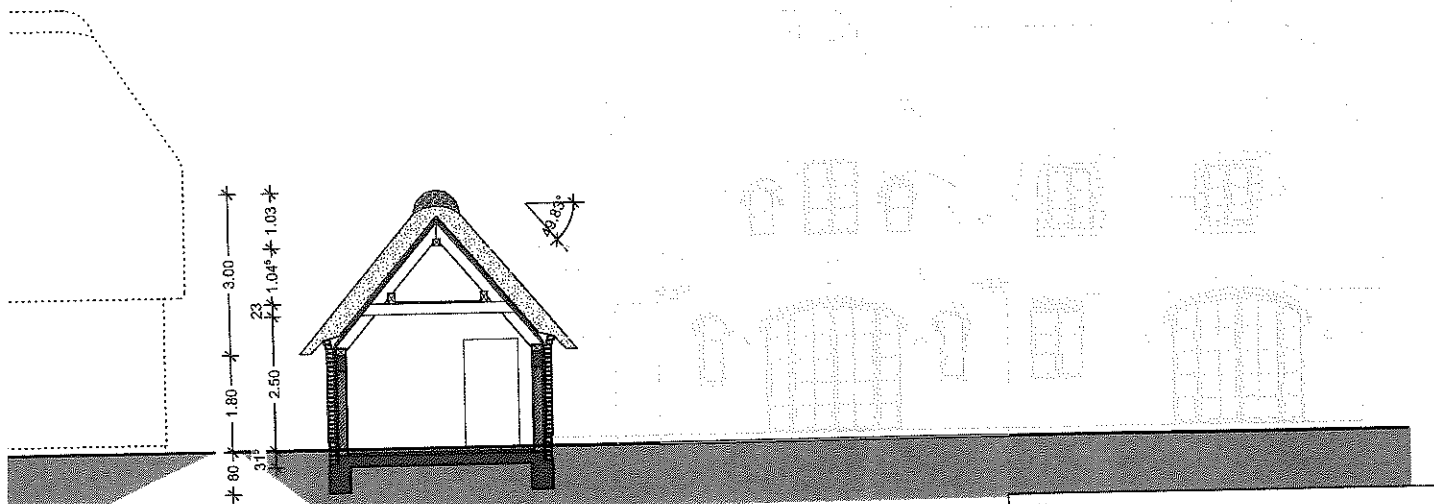
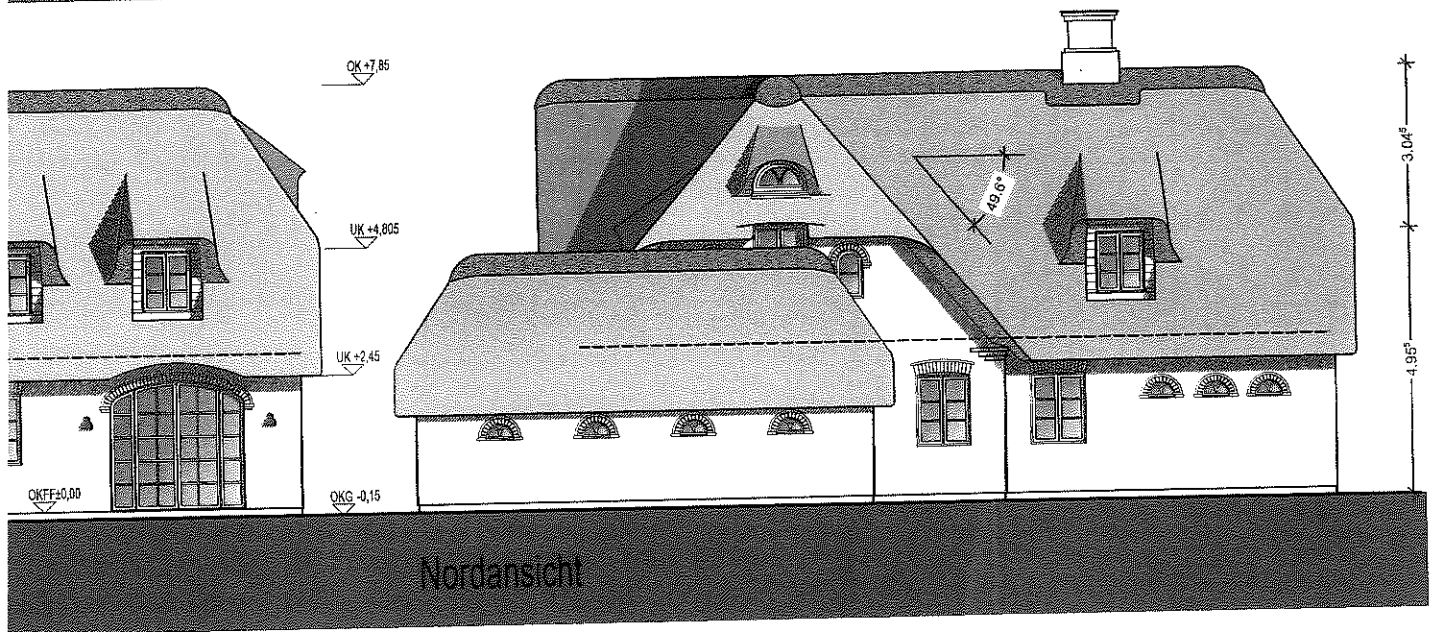
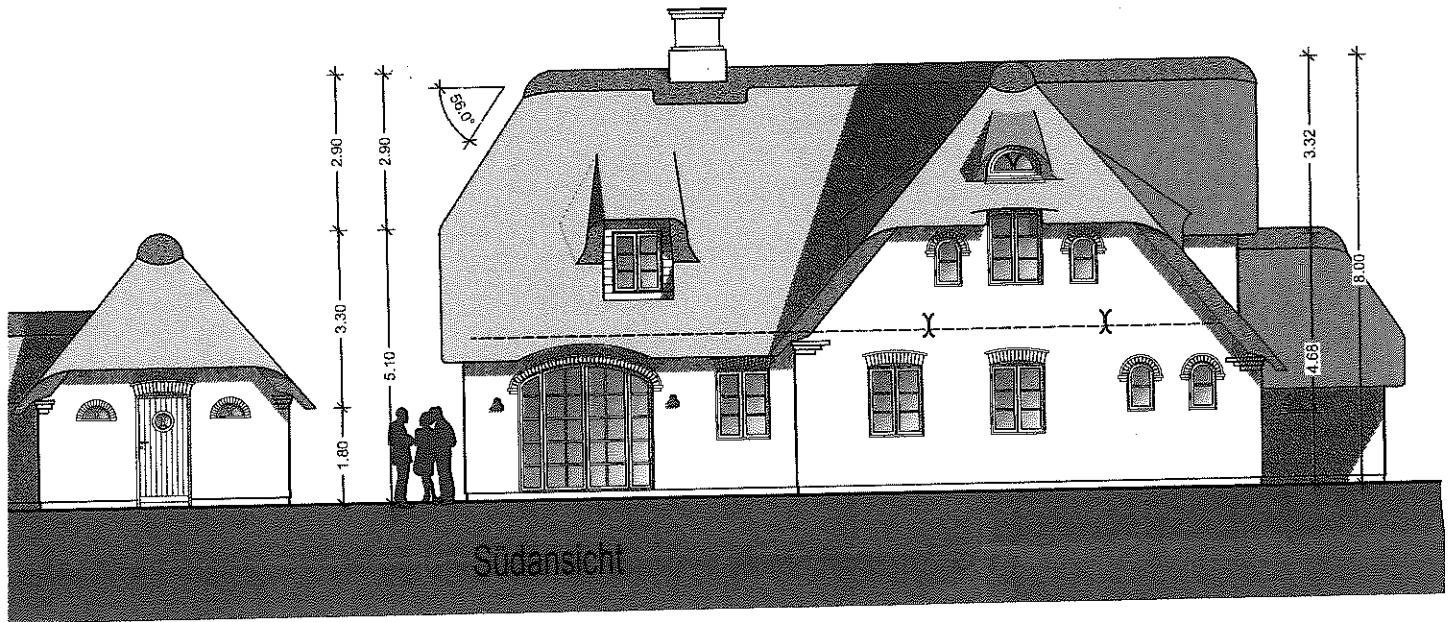

DATUM 26.03.2021

Ansichten; Schnitt A-A

BAUVORHABEN

Errichtung eines Ferienhauses unter
Nördliche Marineallee 3
24376 Kappeln