

Ansicht Schleiseite

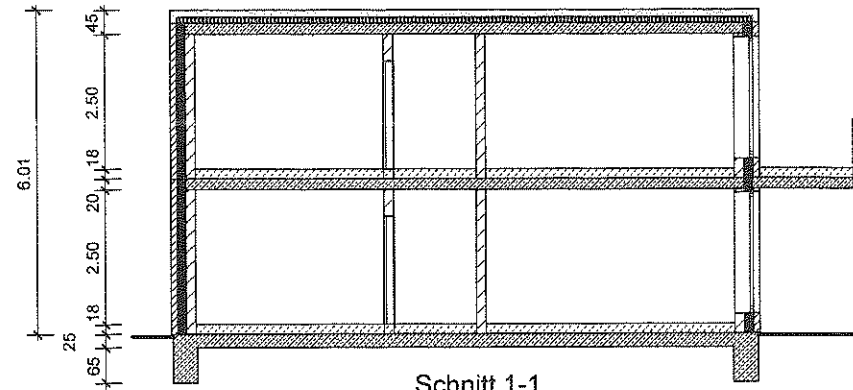

Schnitt 1-1

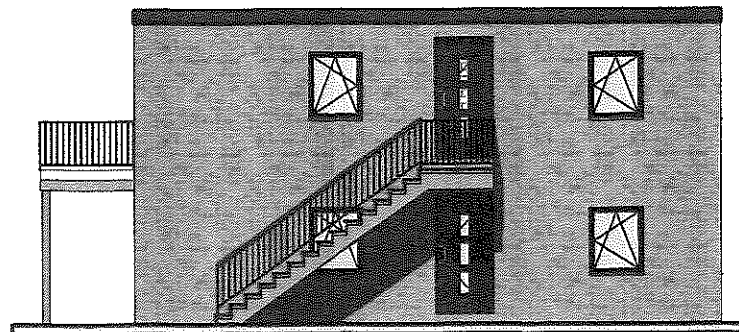
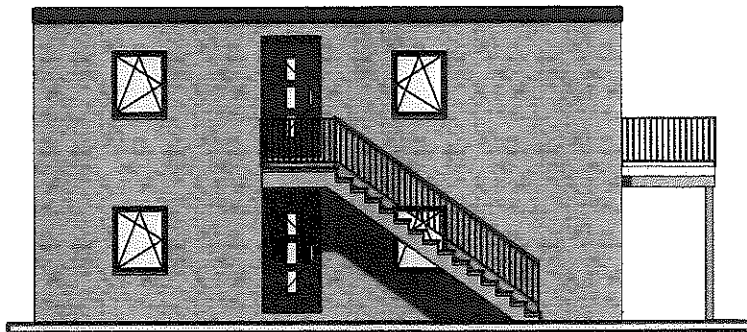
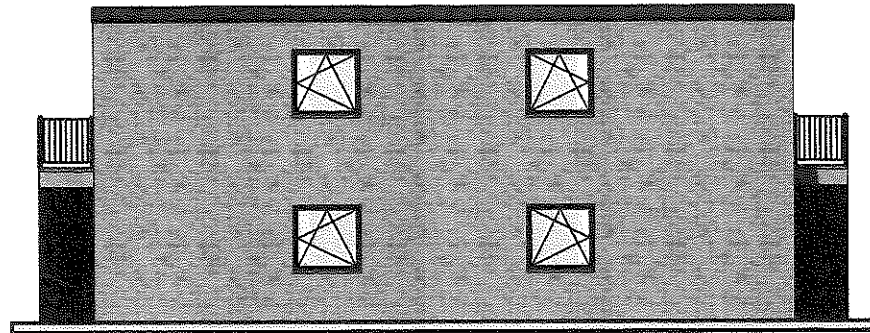

PROJEKT

Neubau von 4 Ferienwohnungen  
Ellenberger Straße 2  
24376 Kappeln-Ellenberg

PLANINHALT

ANSICHTEN

DATUM

22.04.2021

MASSSTAB

1 : 100

BAUHERR / DATUM

Ingenieurbüro für Bauplanung u. Statik  
Dipl.-Ing. Günther Harenberg  
Noorblick 16 24392 Boren/Lindau  
Tel. 04641-986366 Mobil 0171-8321938  
info@harenberg-ingenieure.de

PLANVERFASSER

Ingenieurbüro für Bauplanung und Statik  
Dipl.-Ing. Günther Harenberg  
Noorblick 16  
24392 Boren  
Tel. 04641-986366  
Mobil 0171-8321938  
eMail: info@harenberg-ingenieure.de