

Stadtverwaltung Kappeln
Rathaus
Reeperbahn 2

24376 Kappeln

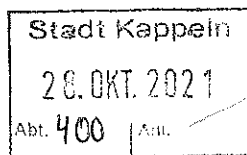

Datum: 24.10. 2021

Betr.: Antrag zur Aufstellung von Tischen und Stühlen im Außenbereich
Hier: Anmietung einer Fläche

Sehr geehrter Herr Bürgermeister Traulsen,

wie bereits in der Corona bedingten Phase praktiziert und genehmigt, beantrage ich die Anmietung der in der Zeichnung dargestellten Fläche, um vier Tische mit insgesamt 14 Stühlen vor dem Außenbereich aufstellen zu dürfen.

Mit freundlichen Grüßen

Anlagen: Lageplan M 1 : 500 vom 12. April 2021
Grundrisszeichnung M 1 : 100
Beispielfoto

E 560306 m

N 6057478 m

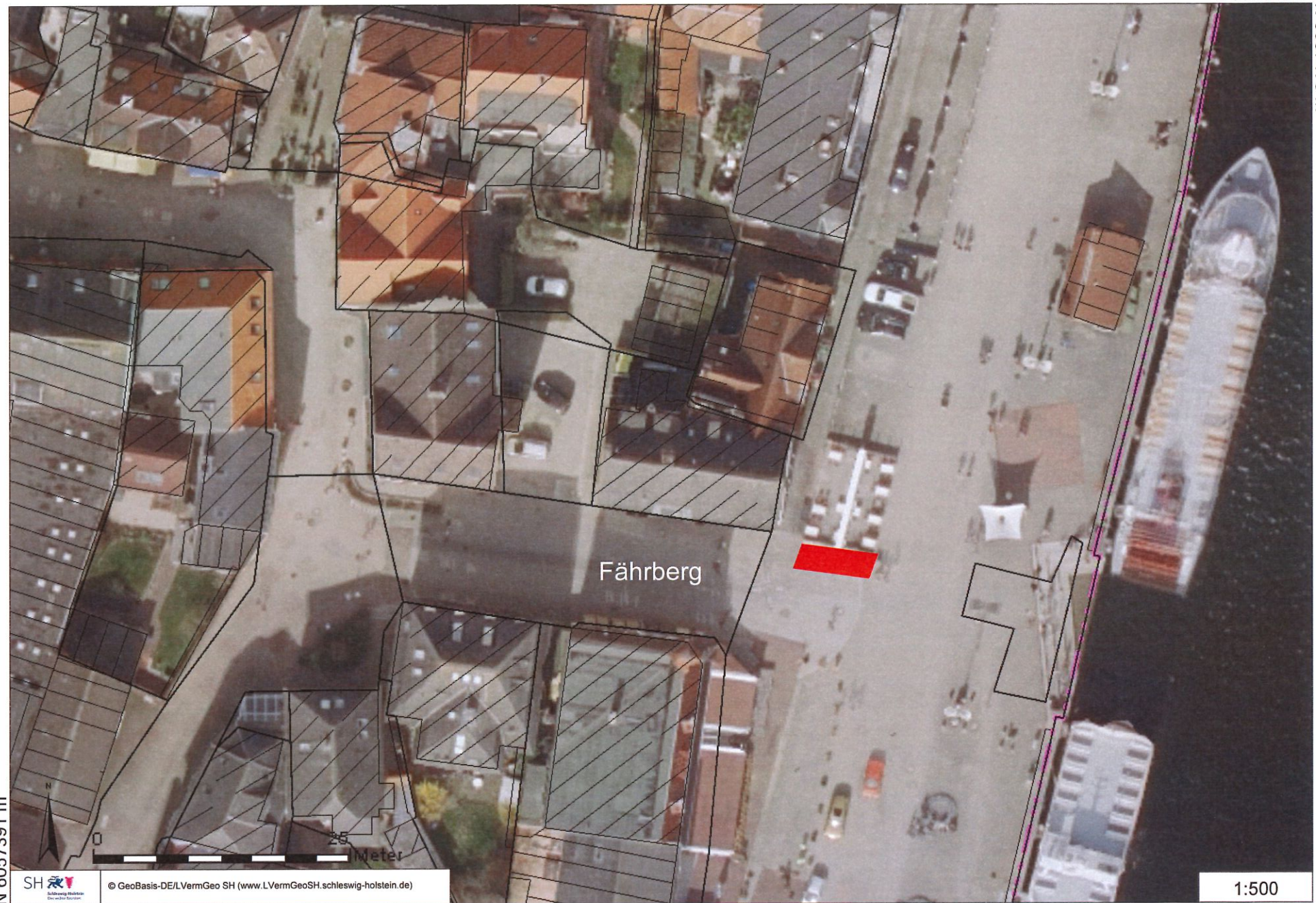

Fährberg

N 6057391 m



© GeoBasis-DE/LVermGeo SH (www.LVermGeoSH.schleswig-holstein.de)

Meter

1:500

E 560181 m



Fährberg

$\frac{93}{5}$

Fährschänke
10

$\frac{133}{2}$

Zoll

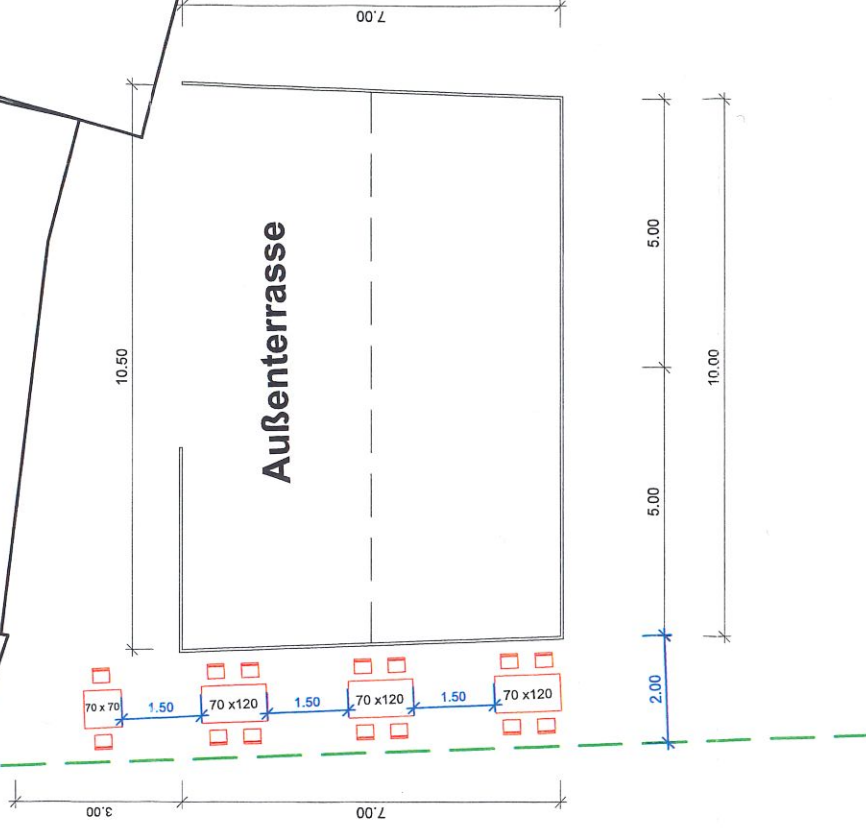

Außenterrasse

Am Hafen

