

Kreis SL-FL
Zu H. Herr Gorkisch
Flensburger Str. 7
24837 Schleswig

06.12.2021

Aktenzeichen 055 065 31/1

Sehr geehrter Herr Gorkisch,

anbei erhalten Sie die angeforderten Unterlagen.

Unsere Tochter möchte an unser Haus anbauen. Der Anbau soll (ungefähr) wie folgt aussehen:

Die zurzeit bestehende Doppelgarage soll weggerissen werden und an den bestehenden Heizungsraum soll eine Werkstatt (ca. 4 x 9 m) mit angrenzendem Wohnhaus (ca. 9 x 9 m) angebaut werden. Rechts und links von der Werkstatt soll jeweils ein Doppelcarport (ca. 6 x 6 m) mit Geräteschuppen errichtet werden.

Das Grundstück ist ca. 21 m breit. Jedes Doppelcarport 6 m = 12 m plus das Wohnhaus 9 m, ergibt zusammen die Grundstücksbreite von 21 m.

Eine genaue Zeichnung für den Anbau möchte unsere Tochter erst erstellen lassen wenn diese Bauvoranfrage positiv beschieden wurde.

Sollten Ihnen noch Unterlagen fehlen, bitte kurz schreiben, wir werden sie dann zeitnah nachreichen.

Mit freundlichen Grüßen

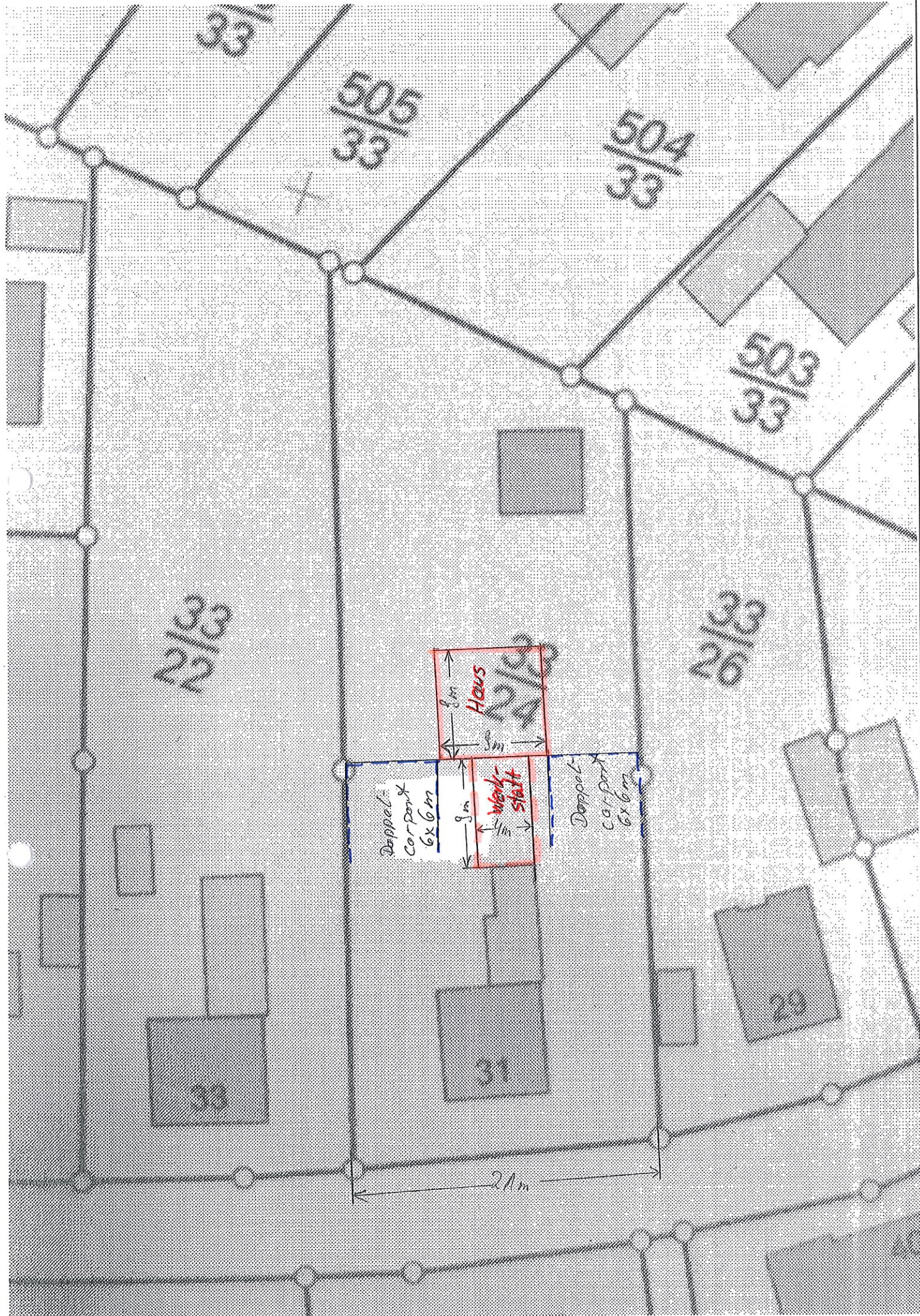

2/33

33/50/5

33/50/4

33/50/3

2/26

Doppel-Carport
6x6m

8m

5m

9m

Werkstatt

Doppel-Carport
6x6m

31

29

21m