

Auszug aus dem Liegenschaftskataster

Liegenschaftskarte 1:1000

Erstellt am 03.09.2021

Flurstück: 119
Flur: 2
Gemarkung: Arnis

Gemeinde: Arnis
Kreis: Schleswig-Flensburg

Landesamt für
Vermessung und Geoinformation
Schleswig-Holstein



Ertelnde Stelle: Katasteramt
Graf-Zeppelin-Straße 20
24941 Flensburg
Telefon: 0461 5046-0
E-Mail: Poststelle-Flensburg@LVerGeo.landsh.de

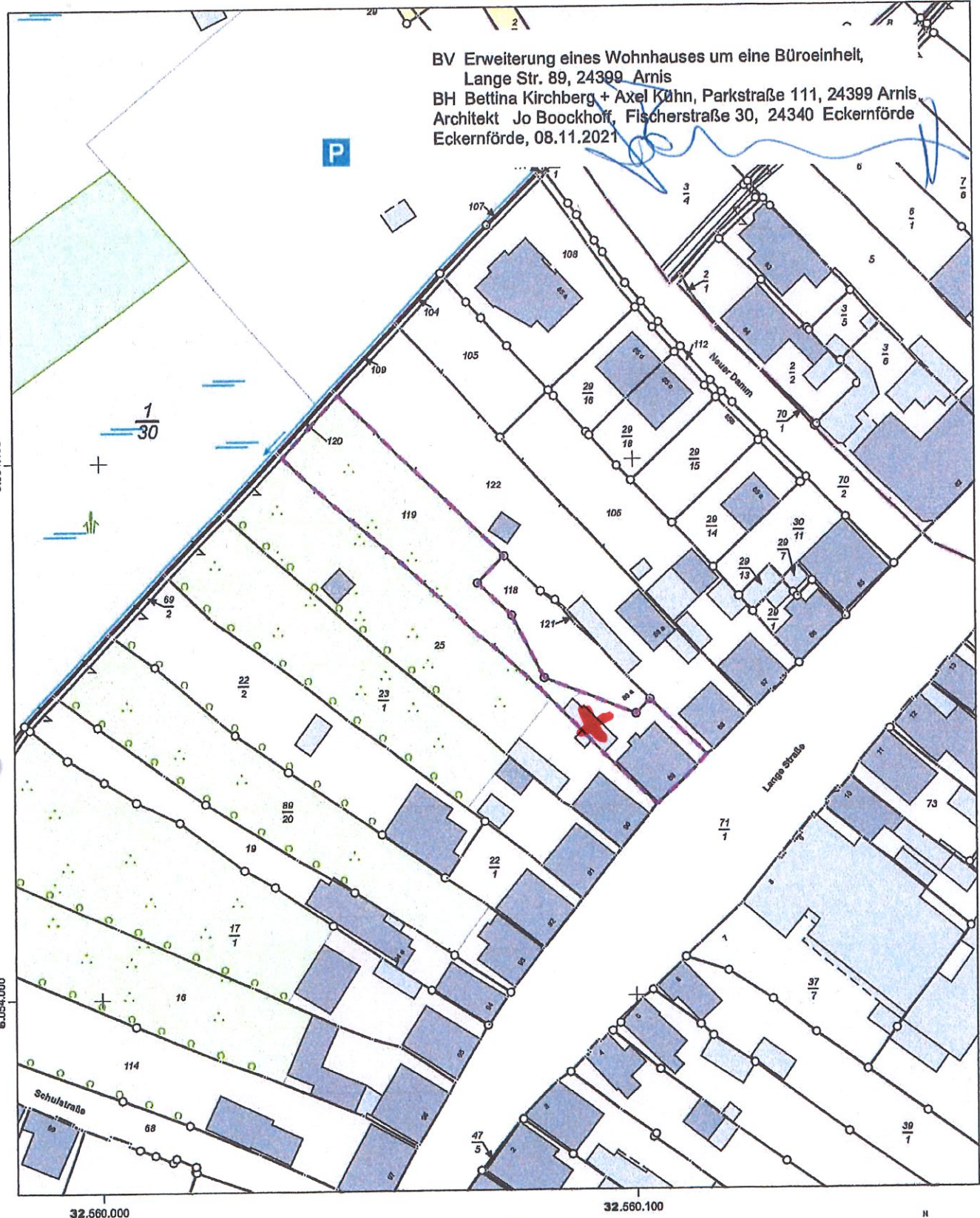

BV Erweiterung eines Wohnhauses um eine Büroeinheit,
Lange Str. 89, 24399 Arnis
BH Bettina Kirchberg + Axel Kühn, Parkstraße 111, 24399 Arnis
Architekt Jo Boockhoff, Fischerstraße 30, 24340 Eckernförde
Eckernförde, 08.11.2021

Für den Maßstab dieses Auszugs aus dem Liegenschaftskataster ist der ausgedruckte Maßstabsbalken maßgebend.
Dieser Auszug ist maschinell erstellt und wird nicht unterschrieben. Vervielfältigung, Umarbeitung, Veröffentlichung und Weitergabe an Dritte nur mit Zustimmung des Landesamtes für Vermessung und Geoinformation Schleswig-Holstein oder zum eigenen Gebrauch (§9 Vermessungs- und Katastergesetz in der jeweils geltenden Fassung).

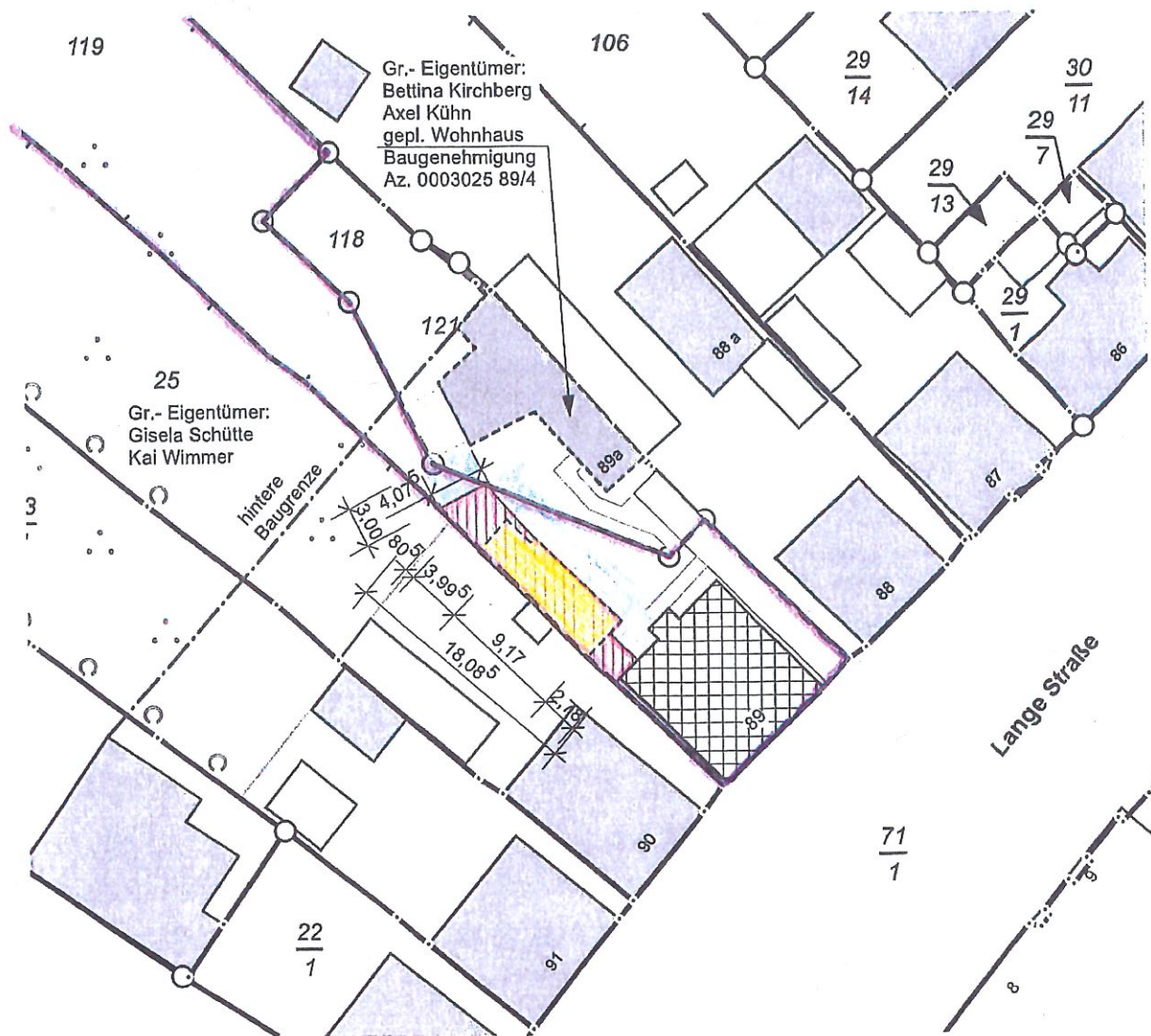

Alle Abstandsflächen h = 3,00 m

Gemeinde	Arnis
Gemarkung	Arnis
Flur	2
Flurstück	119
Gr.- Größe	ca. 1034,00 m ²
Gr.- Eigentümer	



B- Plan Nr. 1 "Sondergebiet Werft"

zul. Grundfläche	≤ 350,00 m ²
gepl. Grundfläche	= 348,90 m ²

1 Vollgeschoss

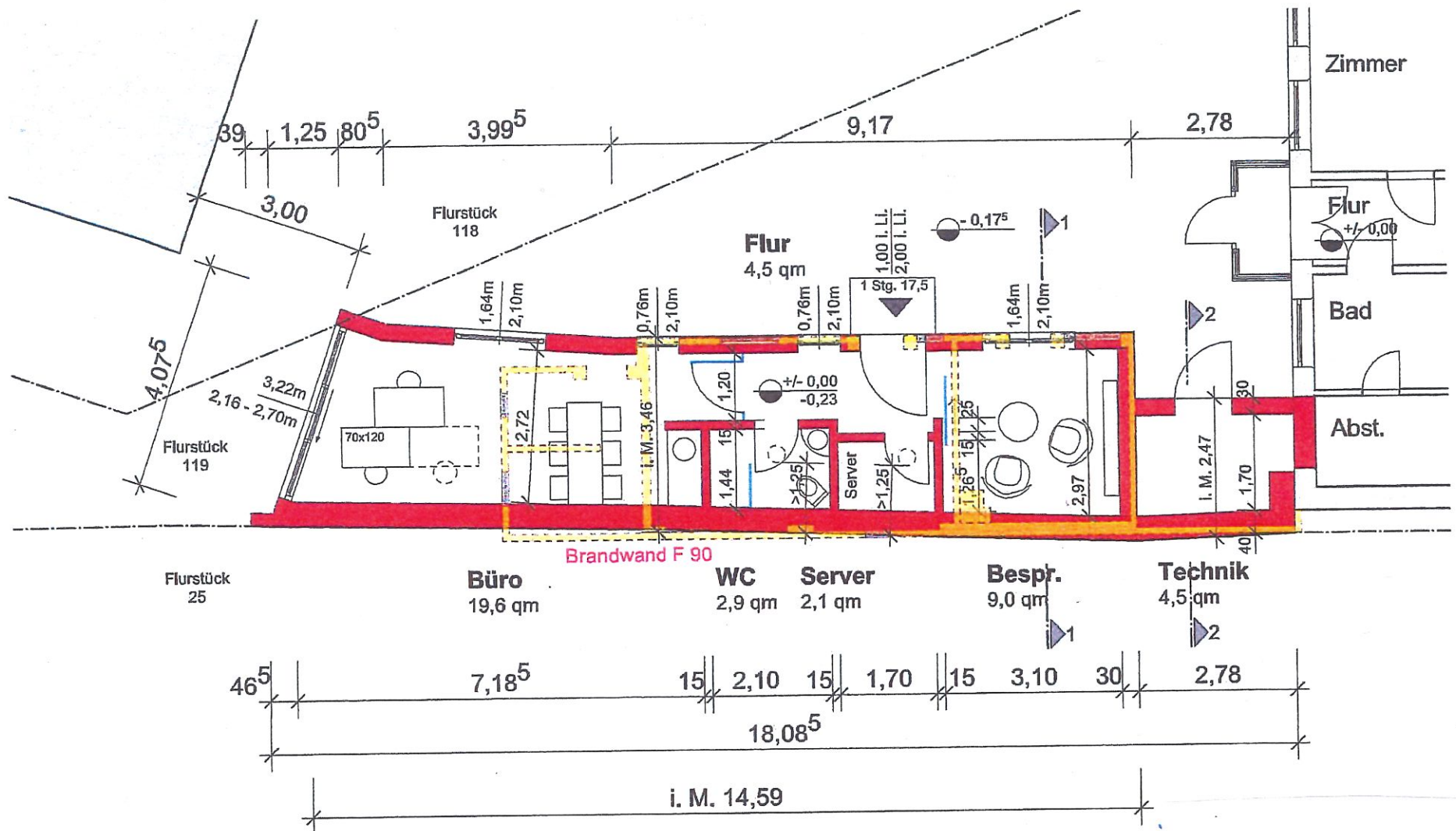

Grundriss M. 1 : 100



- Bestand
- Neu
- Abbruch

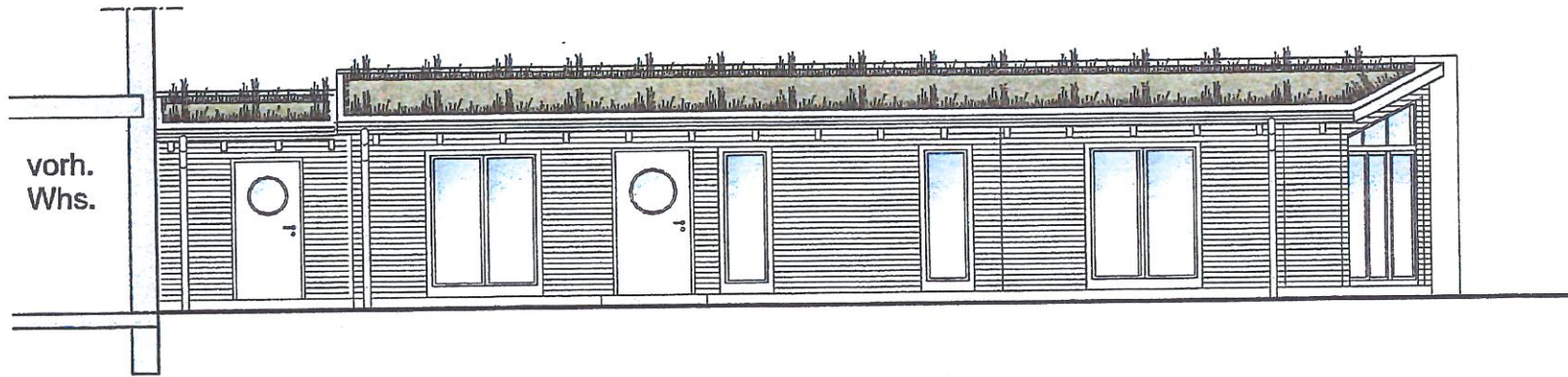

Nordostansicht

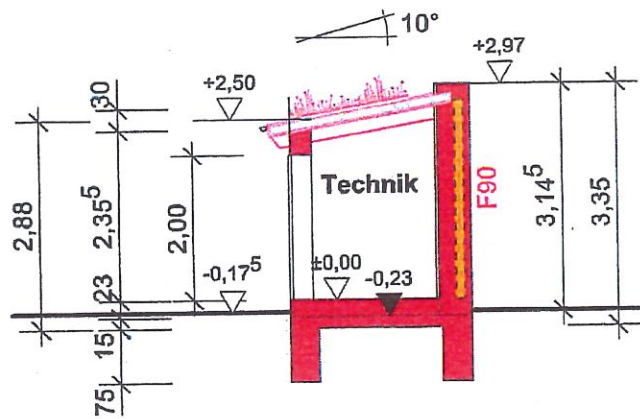

Schnitt 2 - 2

- Bestand
- Neu
- Abbruch

Nordostansicht und Schnitt 2-2 M. 1 : 100



Nordwestansicht

- Bestand
- Neu
- Abbruch

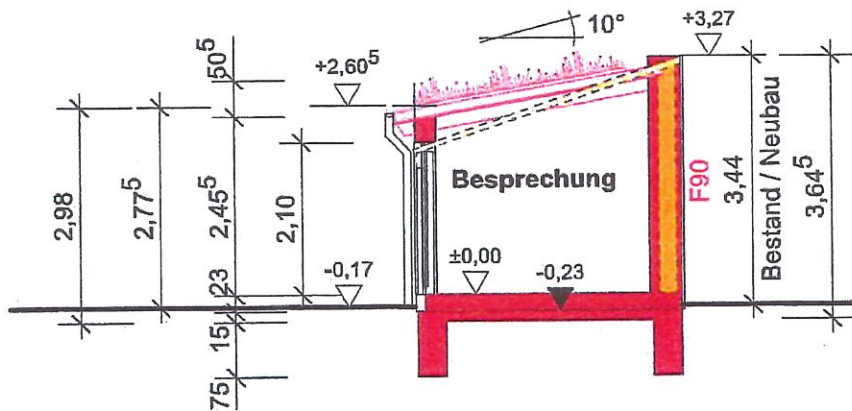

Schnitt 1 - 1

Nordwestansicht und Schnitt 1-1 M. 1 : 100