ÜBERSICHTSPLAN zur Aufstellung eines einfachen Bebauungsplanes Nr. 94 zur Regulierung der "Ferienwohnnutzung in den Siedlungsbereichen der Stadt Kappeln"

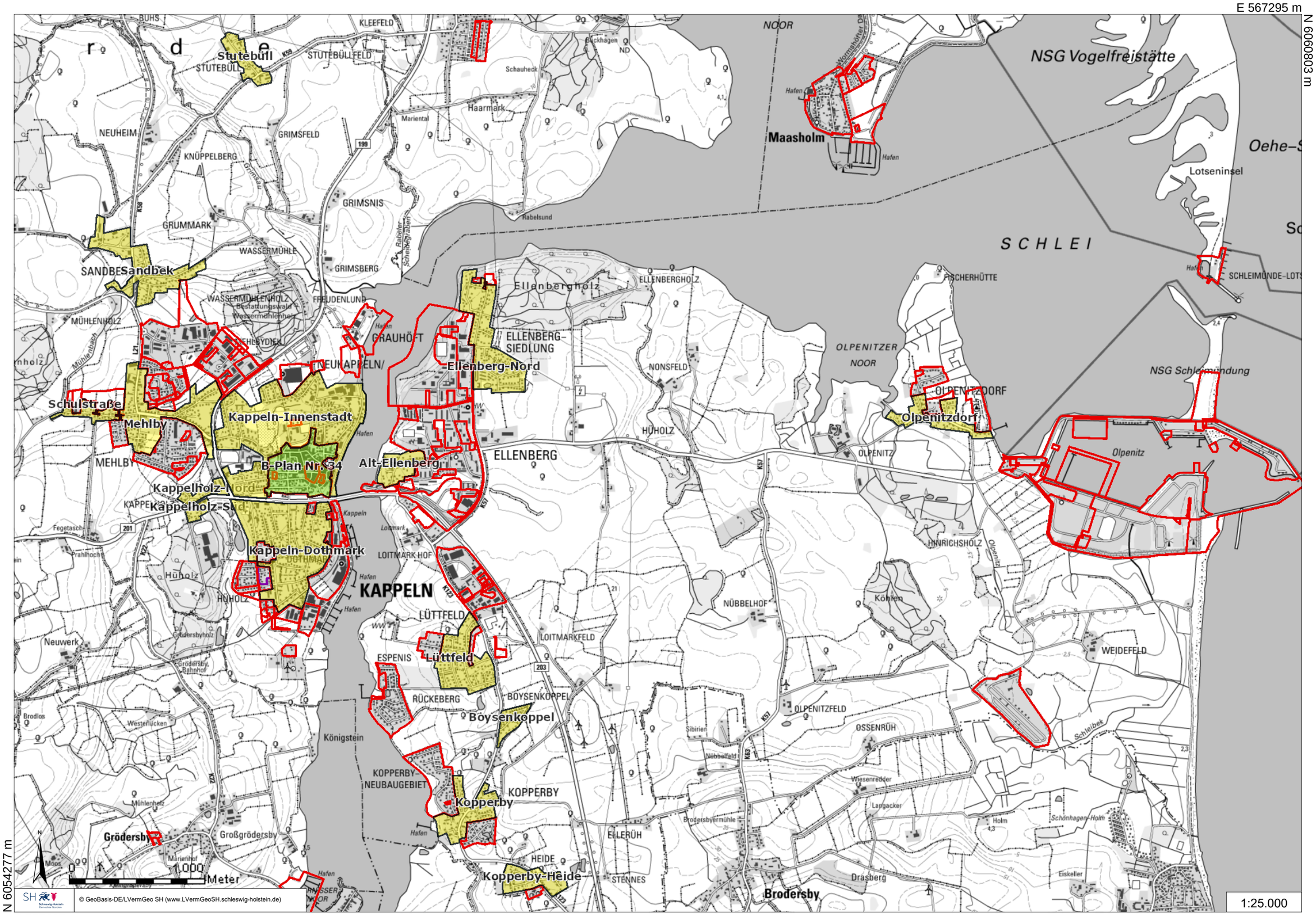

Stand: 05.05.2022

Für die gelb dargestellten, nicht überplanten, Siedlungsbereiche und den grün dargestellten B-Plan Nr. 34 soll ein einfacher B-Plan zur Regulierung von Ferienhäusern bzw. -wohnungen aufgestellt werden.