<u>ÜBERSICHTSPLAN</u> zur Aufstellung des Bebauungsplanes Nr. 95 der Stadt Kappeln zur „Erweiterung des Wohngebietes Mehlby-Nord“

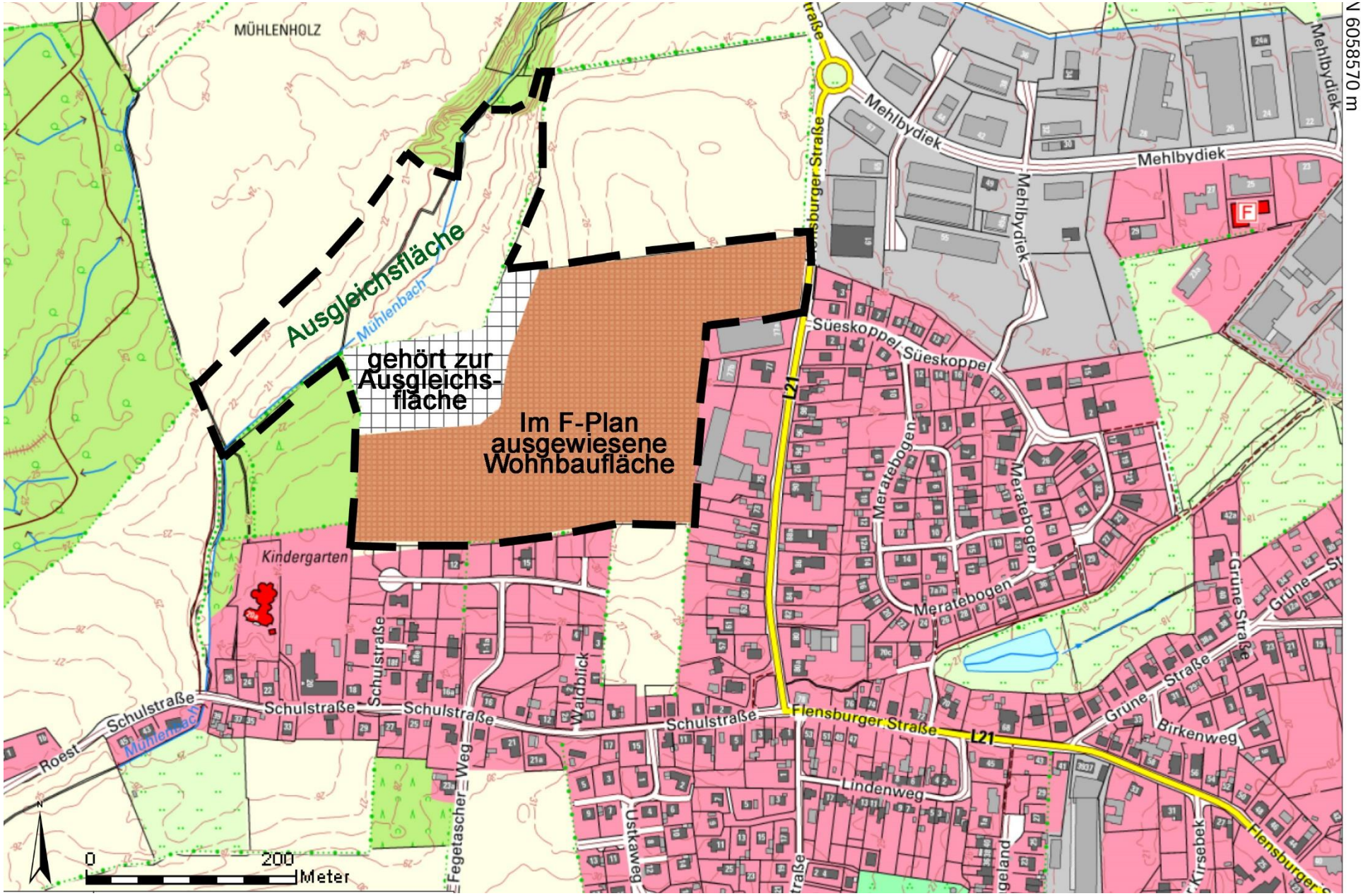

V 6058570 m

korrigierter Stand: 08.08.2022

= Geltungsbereich des B-Planes Nr. 95