

207-5-7

Ansicht West

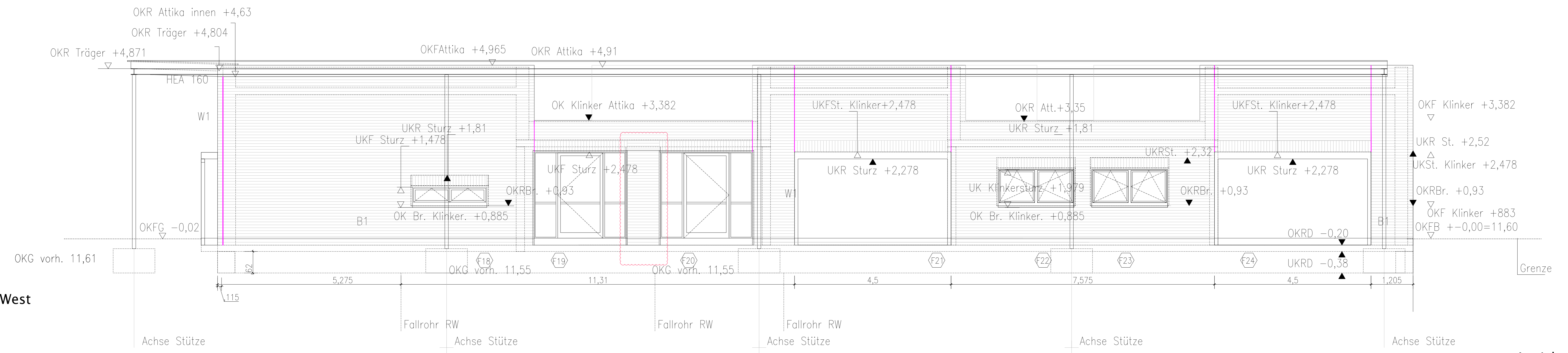

Ansicht Ost

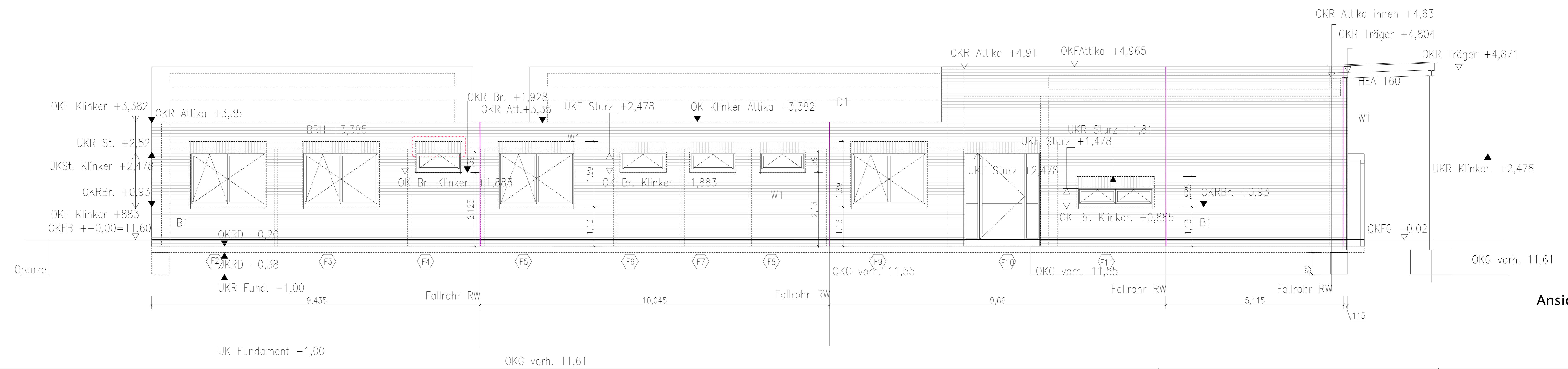

Ansicht West

- Zeichenerklärung:**
- Mauerwerk Bestand
 - Beton neu
 - Stahlbeton neu
 - OK Wand F90
 - Balken
 - Leichtbauwand
 - Fenster oder Glaswand
 - Deckungsfuge
 - Brandabschnitt
 - Durchbruch
 - Schicht
 - Kante unter/ hinter S.E.
 - Kante über Schichtebene
 - Grundrisse
 - Höhensoll
 - Schnitt
 - Datumskavale
 - Schnittswache
 - Feuerlöcher
 - Rauchleiter
 - Blitzableiter
 - Magnetventil
 - Blitzableiter
 - Friedrichsmaßstab
 - BRH 100 AS
 - Tür DT
 - Tür RT
 - Wandgang
 - F0 Fußbodendurchbruch
 - DD Deckendurchbruch
 - WD Wanddurchbruch
 - WS Wandstülpe
 - WB Wandbohle
 - FB Fensterrahmen
 - PA Paneelbrüstung
 - AD Abgehänge Dicke
 - LH Lüftung Höhe AD
 - Bestand
 - Abbau
 - Neubau
 - Rafistore
 - Tür dr
 - Tür neu
 - Pflichten Bodenbelag Linium
 - Position Bodenbelag Forsteinzeug
 - Abstreifen
 - Wand F90
 - Wand F30
 - L Lüftung
 - S Sprinkler
 - H Heizung
 - E Elektro/Starkestrom
 - N Nachschaltstrom
 - SW Schweißstrom
 - PD Planklinke Tür
 - O AD Ohne AD

W1 Wandaufbau (von innen):
 Innenschicht 1,5 cm
 WD-Mauerwerk 36,5 cm
 Luftschicht 4 cm
 Vorkantung Klinker 11,5 cm

Bauherr		Architekt		Architekten Darr + Marx 50226 Frechen, Adam-Schall-Strasse 43 Telefon: 02234 - 271 251 mobil 0162 1860364 e-mail: info@darr-marx.de	
Neubau Kita Kappeln- Ellenberg		Bauherr: Stadt Kappeln Der Bürgermeister Herr Joachim Stoll Reeperbahn 2 24376 Kappeln		Ansichten	
gez.: Darr	Datum 31.01.2023	Nr.: 207-5-9		Größe: DIN A0	
Verleier		Ausgang Achse E-F 7		Datum 22.08.23	
		Maßstab: 1:50		Ind.	

Der Inhalt der folgenden Fachplanungen wurde nachrichtlich übernommen.
 Es gelten ausschließlich die Fachplanungen von:
 HLSE, IB WT1
 Statik, IB Rohwer
 Bauphysik, IB Rohwer
 Grünplanung, IB Jansen
 Inneneinrichtung
 Brandschutz, IB Rohwer

Alle Fenster- und Turmäße sind auf OKR bezogen.
 Alle Umwehrungen und Geländer 1,10 m hoch.

OKFB +/- 0,00=11,60 üNN